ヴォーグ ニッポン 2009年12月号 別冊付録 ©Condé Nast Publications Japan

VOGUE NIPPON

セレブ的!
クリスマス・ギフト
の選び方。

The Gift of Stars

19page. com

19page. com

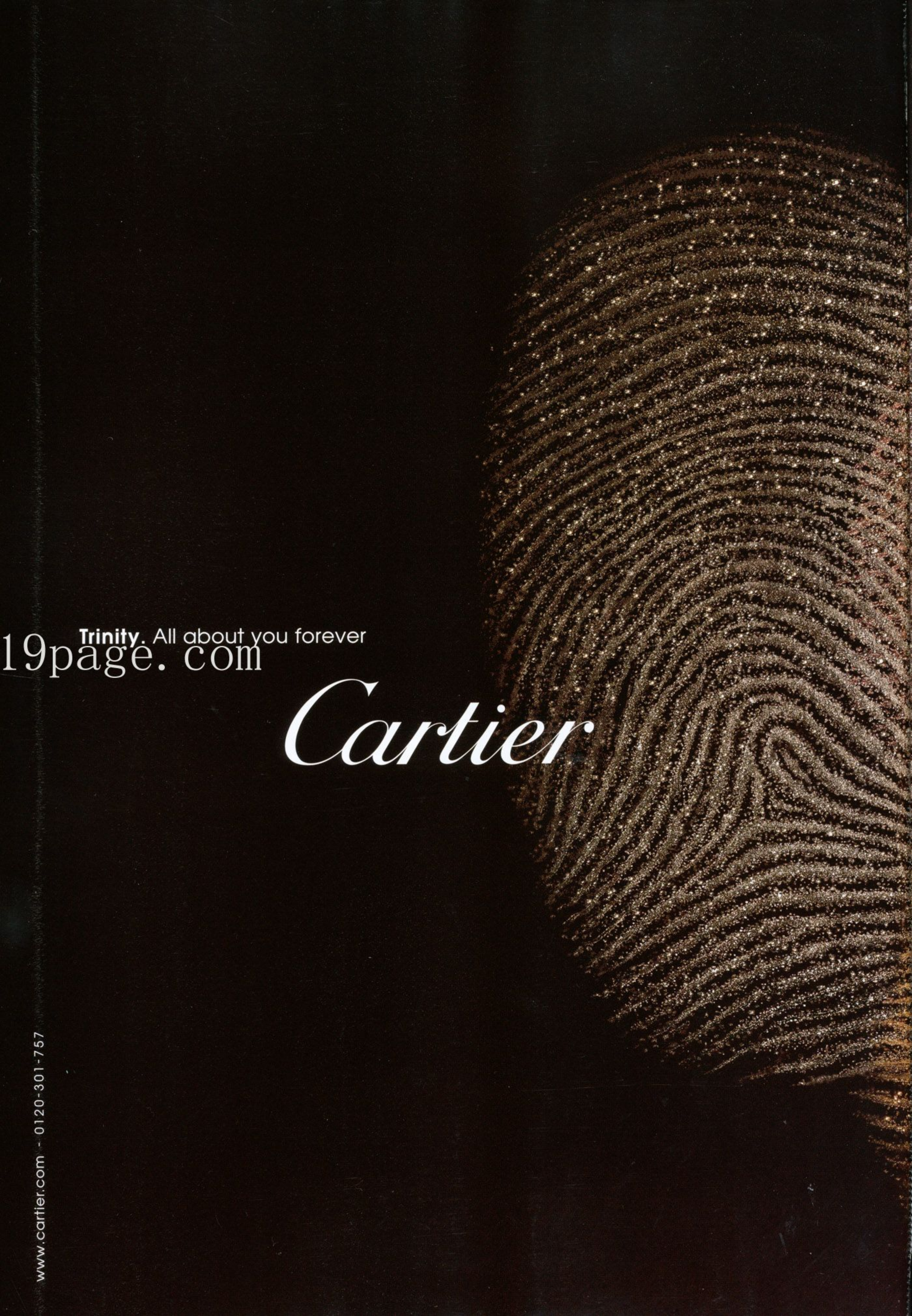
Trinity. All about you forever
Cartier
www.cartier.com - 0120-301-757

19page.com

19page.com

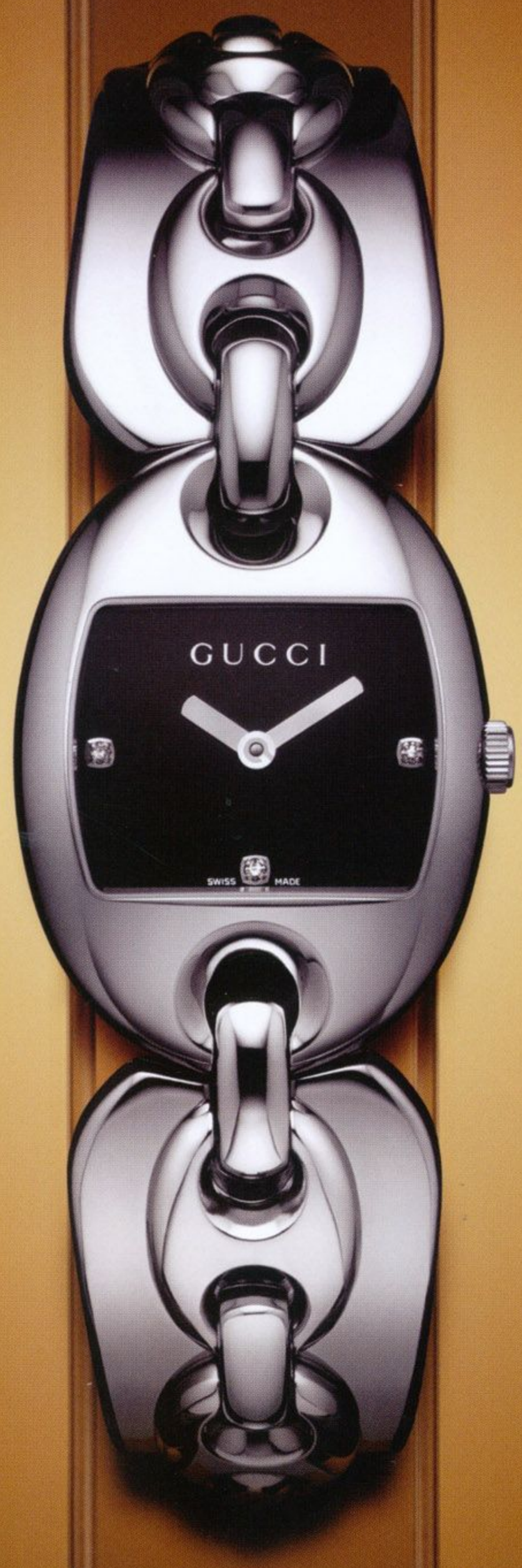

GUCCI

MARINA CHAIN COLLECTION • マリナチェーン コレクション

ステンレススチール ダイヤモンド

gucci.com 03.5766.2030

19page.com

INDEX

7 Present
チャリティに協力して、
セレブ気分も味わえる
スペシャル・プレゼント!

10 Celebrity
セレブに習う
クリスマスギフトの
選び方。

12 Dress up
ドレスアップは、
旬なファッション・アイコンを
お手本に。

14 Brand
セレブ御用達ブランドが大集合。
夢のギフトショップが登場!

20 Shoes
セレブの階段を上る
シンデレラ・シューズ
を手に入れて。

21 Bag
パーティの主役を
目指すなら派手目
クラッチが必需品。

22 Jewelry
ジュエリーに
込められた
プレゼント秘話。

24 Lucky Items
鏡リュウジさんと選ぶ
2010年の開運小物は?

26 For Men
趣味を熟知した
セレクトで、彼の
ハートを射止めよう。

27 Memories
ファッション・セレブが語る
「私の思い出ギフト」。

28 Champagne
パーティへのお土産は、
極上シャンパン&上品スイーツで。

29 Watch
パーティシーンで
使い分ける時計の
ドレス・コード。

40 Shop List
取材協力店リスト。

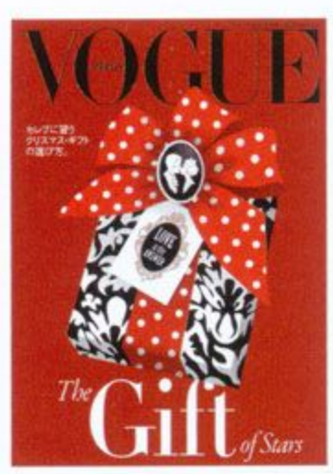

Cutout Photos: Shuichi Iwase
Stylists: Kozue Onuma, Nozomi Shirota at Kind
Stylist Assistants: Megumi Ikeda, Mio Suzuki at Kind
Illustrations: Yooco Tanimoto
Design: Shigeharu Hamanaka at CAP
Editors: Jun Ishida, Ayumi Nagashima

The Gift of Stars

de GRISOGONO

GENEVE

ISHIDA青山表参道10月1日 ドゥ グリソゴノ オープン
渋谷区神宮前4-25-15 B1F TEL 03-5785-3600

［東京］ アワーグラス銀座店 03-5537-7888／伊勢丹新宿店 03-3352-1111
ドゥーズ12青山 03-5770-0012／和光 03-3562-2111
［名古屋］ 松坂屋名古屋店 052-251-1111 ［神戸］ カミネ・元町店 078-327-3363
［大阪］ 大丸大阪心斎橋店 06-6271-1231 ［高松］ アイアイ イスズ 087-864-5225

DUBAI - GENEVA - GSTAAD - HONG KONG - KUWAIT - LONDON - MOSCOW - NEW DELHI
NEW YORK - PARIS - PORTO CERVO - ROME - ST BARTHELEMY - ST MORITZ - TOKYO
www.degrisogono.com

Photos: Kikuko Usuyama (Kate Young), Nicole Hill / GettyImages (Dog in the Box)

19page.com

19page.com

P
(Present)

チャリティに協力して、セレブ気分も味わえる! ヴォーグニッポンが贈るスペシャル・プレゼント。

ヴォーグ ニッポンでおなじみのデザイナー、クリエイターの協力により、今年もスペシャル・チャリティプレゼントが実現。一度限りのチャンスを見逃さないで!

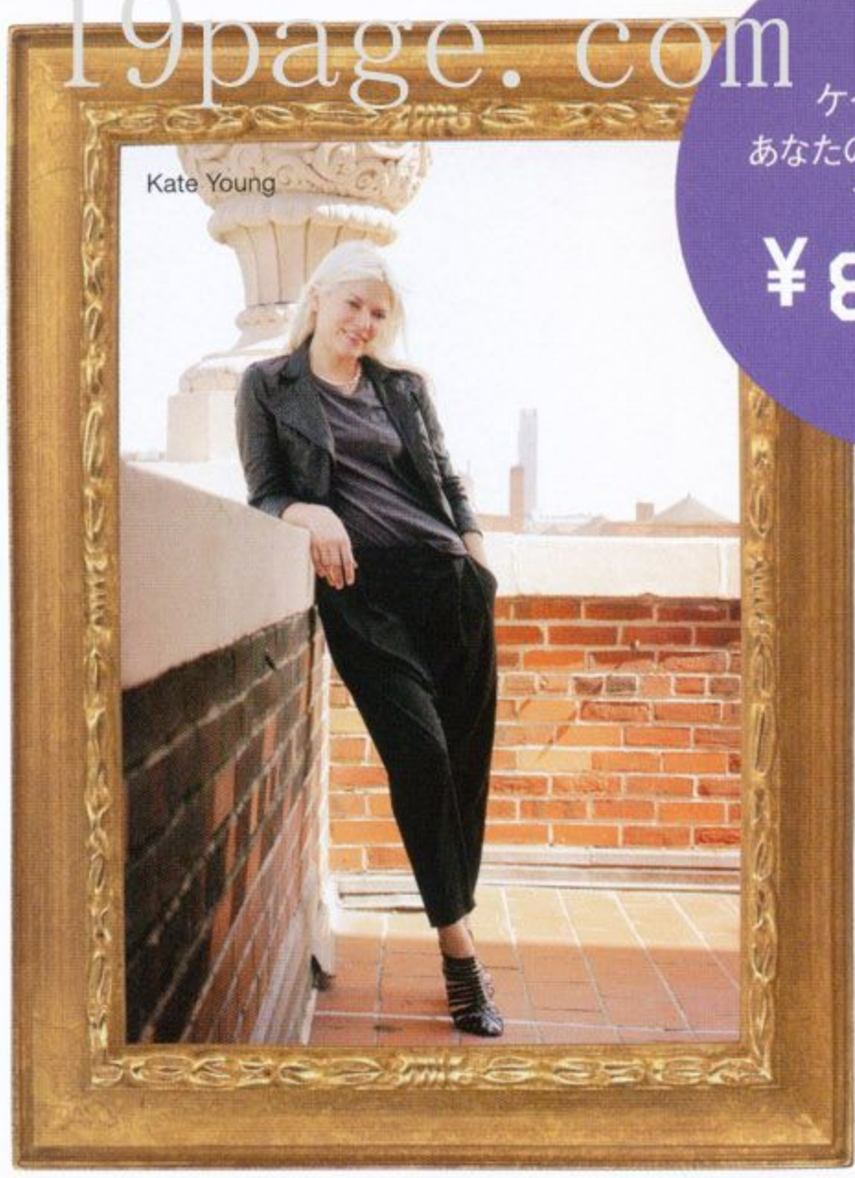

ケイト・ヤングが、あなたのドレス・スタイルをアドバイス。
¥80,000

from Kate Young
セレブ・スタイリスト直伝! ワンランク上のスタイリング術。

人気スタイリスト、ケイト・ヤングが、あなたにふさわしいパーティでのコーディネイトを伝授します。あなたの写真や動画を見ながら、最新春夏コレクションをベースに、おすすめのパーティルックをアドバイス。その模様をおさめたヴィデオレターとともに、パーティスタイルを完成するのに欠かせないアクセサリーをケイト自らが選んでプレゼント。

応募条件:■日程:2010年2月末にお届け予定。■募集人数:1名。■応募方法:ご自身の顔、全身がわかる写真もしくは動画をご用意ください。■詳細は、決定次第本誌ウェブサイト www.vogue.com にて発表します。

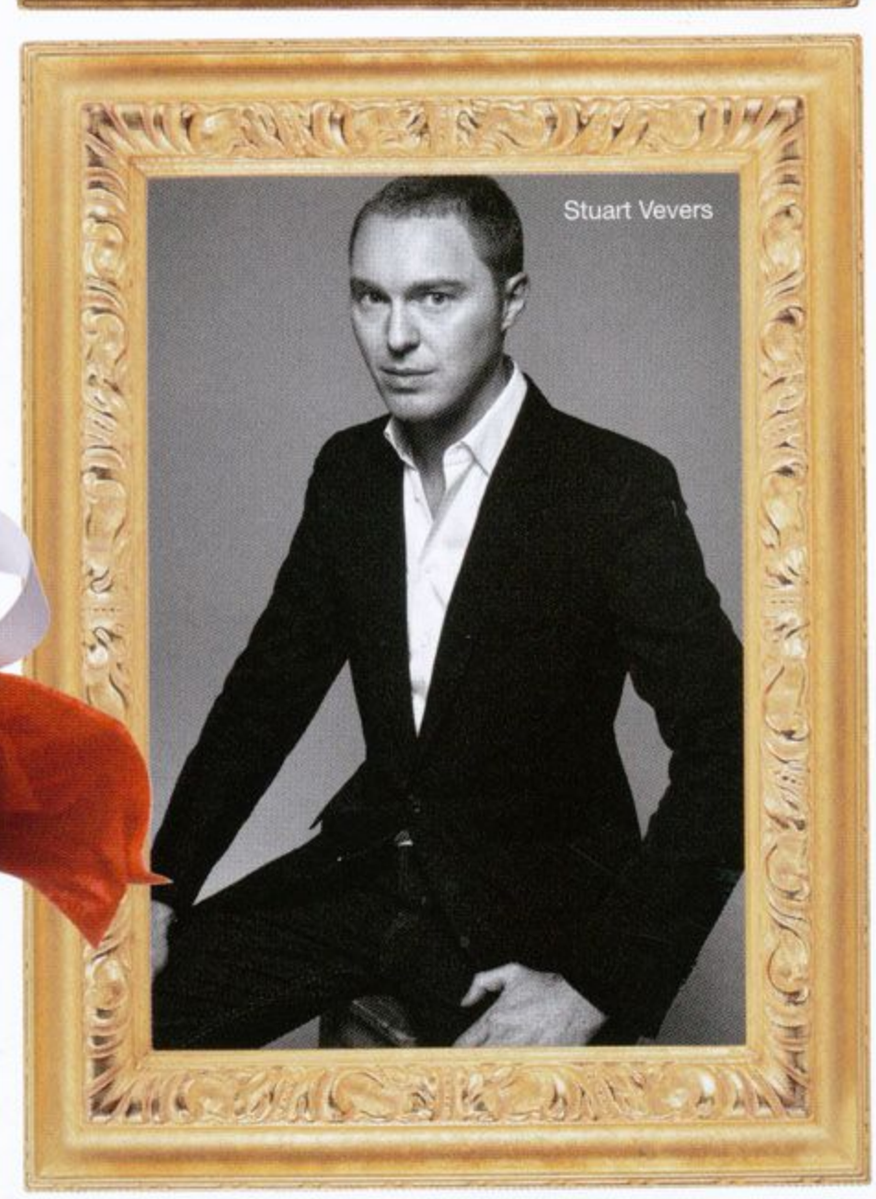

スチュアート・ヴィヴァースが贈る、LOEWEのペットキャリーバッグ。
¥250,000

from Stuart Vevers
スチュアートの愛が、あなたのペットを優しく包みます!

LOEWE クリエイティブディレクター、スチュアート・ヴィヴァースが、あなたのペットのためにレザーのキャリーバッグを製作。ゆるキャラ「カピバラさん」の愛好者としても知られる彼。そんなスチュアートならではの、小型犬への想いがこめられたデザインに、ワンちゃんもきっと大満足のはず! セレブ気分で一緒にお出かけを楽しんで。

応募条件:■日程:2010年6月頃完成予定。■募集人数:1名。■小型犬用キャリーバッグのため、実際に使用するペットの体長をご考慮ください。■為替の変動により、価格は若干変更する可能性がございます。予めご了承ください。■詳細は、決定次第本誌ウェブサイト www.vogue.com にて発表します。

AYAKOによるスペシャルメイクレッスン+写真撮影。
¥150,000

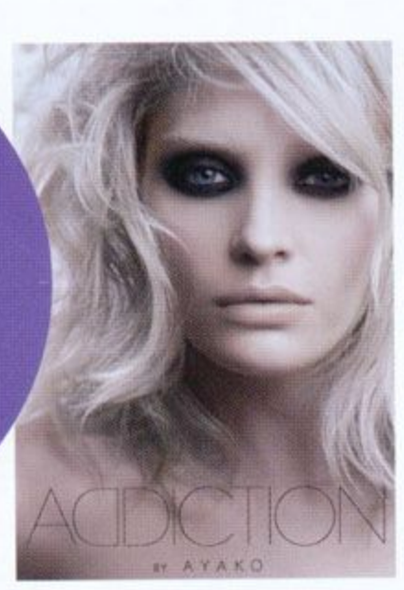

AYAKOがクリエイトするメイクアップブランド、ADDICTION。カール・ラガーフェルドによる広告ビジュアルも必見!

from AYAKO
セレブも大満足! のAYAKO流メイクで、新たな魅力に目覚めて!

ペネロペ・クルス、アン・ハサウェイらハリウッド・セレブからの信頼も厚いメイクアップ・アーティスト、AYAKO。世界の第一線で活躍する彼女が、今回初めてパーソナルなメイクアップ・レッスンを行います。メイク完成後には、本誌でもおなじみのヘア・アーティスト Tetsu とセレブのポートレイト写真集も出すフォトグラファー、レスリー・キーの協力のもと、あなたのビューティポートレイトを撮影しプレゼント!

応募条件:■日程:2010年2月〜3月を予定。■募集人数:1名。■場所:都内ホテル■時間:2時間程度■スケジュールにより、ヘアアーティストは変更となる可能性があります。衣装はご用意ください。■交通費、宿泊費が発生する場合は、すべて自己負担となります。予めご了承ください。■詳細は、決定次第本誌ウェブサイト www.vogue.com にて発表します。

Photos: Kikuko Usuyama (Kate Young), Nicole Hill / GettyImages (Dog in the Box)

19page. com

Nela König, Photographer.
Expressing her own views.

「カール F. ブヘラ パトラビ T-24」
最高級のダイヤモンドの輝きと、パワーリザーブやセカンドタイムゾーン表示を合わせ持つこの時計は、1919年にファミリービジネスとしてスタートして以来変わることのない、完璧への追求、ディテールへのこだわりを表現しています。

ブヘラジャパン株式会社 東京都中央区銀座7-8-5 Tel.03-6252-3481
www.carl-f-bucherer.com

CARL F. BUCHERER
FOR PEOPLE WHO DO NOT GO WITH THE TIMES.

P
(Present)

アーティスト、
クリストファー・リー・ソーヴェが
あなたのアートTシャツを製作。
¥120,000

Christopher Lee Sauve

from Christopher Lee Sauve
世界でたった1枚の、ユニークなアートTシャツはいかが?

アナ・ウィンターやカール・ラガーフェルド、マドンナといったファッション・アイコンを、Tシャツ作品に変身させたアーティスト、クリストファー・リー・ソーヴェ。アレキサンダー・ワンのアートディレクターもつとめる彼があなたの顔写真を元に、世界で一枚のアートTシャツを作成します。これであなたもファッション・セレブの仲間入り?

応募条件:■日程:2010年4月末に完成予定。■募集人数:1名。■応募方法:顔写真をご用意ください。■詳細は、決定次第本誌ウェブサイトwww.vogue.comにて発表します。

目指せ世界基準美女!
エリカ・アンギャルの
パーソナルレシピ。
¥100,000

Erica Angyal

19page.com

from Erica Angyal
世界一の美女を作ったカリスマが、食生活を熱血指導!

ドレスの似合う、理想のプロポーションになりたい?それならば、ミス・ユニバース・ジャパン公式栄養コンサルタント、エリカ・アンギャルにおまかせあれ。あなたの普段の食生活をきめ細かに聞いたうえで、美しくなるための食事計画をコンサルティング。身体の内側からキレイになって、輝きをまとった美肌へ!心身ともに輝く女性になりましょう。

応募条件:■日程:2010年2月〜3月を予定。■募集人数:1名。■場所:都内レストラン■時間:2時間程度。エリカさんの指導は、1度のみになります。経過指導や結果測定は致しかねますので、予めご了承下さい。■交通費、宿泊費が発生する場合は、すべて自己負担となります。予めご了承ください。■詳細は、決定次第本誌ウェブサイトwww.vogue.comにて発表します。

●応募の際の注意事項

■本企画の応募はすべて下記のウェブサイトで受け付けし、厳正な抽選を行います。当選者の方には、VOGUE編集部からご連絡を差し上げます。
■当選者の方は、まず購入金額のお振り込みをしていただきます。入金を確認次第、イベントの詳細のご連絡、または商品を発送します。当選通達後、一定期間を経ても入金が確認できない場合、権利は他の方に移行する場合もございます。
■本企画は、参加アーティストの都合で、一部内容が変更になることがあります。その場合は、下記のサイトにてお伝えします。
■当選者の都合でアーティストのイベントに参加できなかった場合でも、返金はいたしません。また、返品、交換等も受け付けません。予めご了承ください。
■本企画の応募には、VOGUE.com プラチナメンバーへの登録が必要です。

今回のギフト企画はすべてのアーティスト、著名人、ブランドに無償でご協力していただいています。今回の売り上げから実費を除くすべての金額を、国連人口基金の「お母さんの命を守るキャンペーン」に寄付します。

■国連人口基金(UNFPA):すべての女性、男性、子どもが健康な生活を送り、平等な機会を享受できる世界を実現するために活動する国連機関。世界では、妊娠や出産が原因で、1分に1人、年間にして53万6,000人のお母さんの命が失われています。世界のお母さんが置かれている現状について一人でも多くの人に知っていただくために、国連人口基金東京事務所は、2010年7月11日まで、「お母さんの命を守るキャンペーン」を日本国内で実施しています。期間中には、キャンペーンに賛同するサポーターになっていただくよう呼びかけたり、協力団体と連携してさまざまなイベントを実施しています。

国連人口基金「お母さんの命を守るキャンペーン」の詳細は、ウェブサイトをご覧ください。http://www.unfpa.or.jp/mothers/

詳細は本誌ウェブ・サイトで随時公開!

www.vogue.com

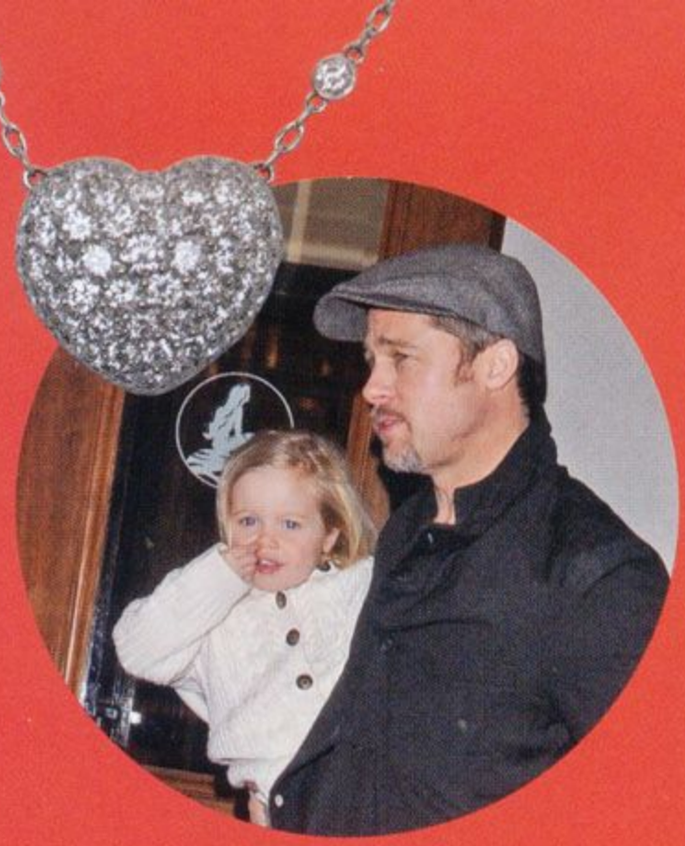

写真右：アンジェリーナがブラッドにプレゼントしたバンクシーの作品。上：シャイロちゃんへ贈ったペンダント。下：フランク・ロイド・ライトの名作「落水荘」。

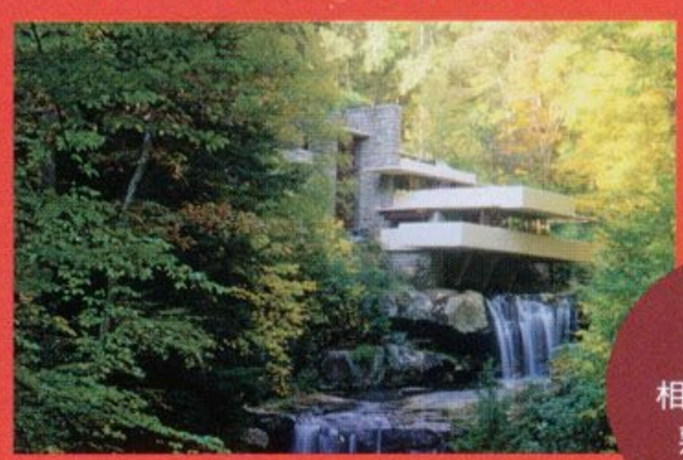

相手の趣味を熟知する。

Angelina Jolie & Brad Pitt

アンジェリーナ・ジョリー&ブラッド・ピット

6人の子どもがいるため年中、プレゼントが贈られるブランジェリーナ一家。実子シャイロを出産後のクリスマスにアンジーがブラッドに贈ったのは、彼が大学時代から見たいと願っていたフランク・ロイド・ライトが1936年に建築した「落水荘」プライベート・ツアー。アンジーはブラッドの趣味を心得ていて、ブラッドが目をつけたアーティスト、バンクシーのLA個展でも3点のアートを40万ドルで購入し、その場でプレゼント。ブラッドはお返しに50万ドルのアートをバーゼルで見つけて、アンジーにお返ししている。ブラッドは子どもたちにも贈り物攻めにしていて、この春に3歳になったシャイロにはニール・レーン製のダイヤモンド・ペンダント（1万5000ドル）をプレゼントしたばかり。1.5カラットのダイヤモンド付きで、大物セレブ・キッズにぴったり！

t of Stars

セレブに習う クリスマス・ギフトの選び方。

一般人の常識とはかけ離れた世界に住んでいるセレブリティ。当然、そのプレゼントの金額も中身も想像の範囲を超えるもの……なのですが、「他人を喜ばすこと」を職業とする彼らのプレゼント術には、私たちが見習うべきヒントもたくさん詰まってます。今年のクリスマスは、そんなセレブに習ってプレゼント交換してみませんか？

Text: Midori Yamagata（P10-11）

手を抜かず徹底的にこだわる。

Tom Cruise & Katie Holmes

トム・クルーズ&ケイティ・ホームズ

3人目の妻となったケイティ・ホームズに婚約祝いとし、2000万ドルのガルフストリーム・ジェットをプレゼントしたトム・クルーズ。機内インテリアをケイティの好きな色やデザインで揃えるため、納品まで時間がかかった。そのため女優復帰第一作目の撮影でルイジアナに滞在していたケイティは、ロサンゼルスの自宅との通勤に夫トムのジェット機を借りる羽目に!?やや不便だったらしいが「パパよりは早いからいいわ」とわがままを発言をかましている。トムにとっては実子を妊娠した初めての妻ケイティは手中の宝で、母子の健康面に気を配ろうと超音波検査機（約20万ドル）をケイティにプレゼント。トムが機械を自由自在に操作し、胎児の成長をしっかり見守った。無事、出産を終えたケイティ&トムは第二子妊娠まで待たずに、某産婦人科病棟に寄付してしまったそう。

Photos: Sean Gallup / Getty Images (Angelina Jolie&Brad Pitt), AFLO (Banksy Picnic, Brad Pitt&Shiloh, Tom Cruise&Katie Holmes, Le Plan de La Tour), Neil Lane Jewelry (Neil Lane necklace), DAN / UNIPHOTO PRESS (Fallingwater Water Falls), WENN.com / Zeta Image (Tom Cruise&Katie Holmes), Luca Ghidoni / Getty Images (David&Victoria Beckham), Stock Connection Worldwide / Zeta Image (Welcome sign Napa Valley California), George Pimentel / Wireimage(Beyonce&Jay Z), Fame Pictures / Zeta Image (Mariah Carey&Nick Cannon), JOHN BARRETT / GLOBE PHOTOS, INC. / Zeta Image (Goldie Hawn and Kurt Russell's home in Aspen), Jeff Vespa / Wireimage (Johnny Depp&Vanessa Paradis)

19page.com

19page.com

C
(Celebrity)

The Gift

想定外の
サプライズを演出。

Beyoncé & Jay Z

ビヨンセ&ジェイ Z

2007年、交際を認めないにもかかわらず、メディアが婚約説を書き立てていたジェイ Z & ビヨンセ。彼女の25歳の誕生日には婚約指輪が贈られると予想するゴシップ誌が多かったが、ジェイ Z の選択はロールスロイス。1959年に製造されたコンバーティブルのヴィンテージ・カーをレストアしたもので、100万ドルを軽く超える超高級車。ジェイ Z が経営するクラブ「40/40」での誕生日パーティ直前に車を見せられたビヨンセは言葉を失うほど感激していた。

Victoria & David Beckham

ヴィクトリア&デイヴィッド・ベッカム

ヴィクトリアの30歳の誕生日にはヴェネツィア旅行と180万ドルのピンクダイヤモンド指輪を贈ったデイヴィッド。彼がスペインのチーム在籍中に迎えた彼女の誕生日には、800万ドルのブルガリのジュエリーと、「ノブ・ロンドン」から料理人チームを招聘した和食ディナーをプレゼント。そして昨年35歳になった彼女に贈ったのは、ナパのワイナリー。価格は公表されていないものの、1000万ドルは下らない物件と見られている。

豪華さに
制限はない。

Vanessa Paradis & Johnny Depp

ヴァネッサ・パラディ&ジョニー・デップ

ヴァネッサ・パラディとの夫婦同然の生活も10年を超えたジョニー・デップ。ヴァネッサは、仕事で世界各国を飛び回る彼を支えるため、仕事をセーブして育児を優先してきた。ジョニーもその状況を申し訳なく思っていたようで、2年前に完成したアルバム『神々しき純愛』ジャケットに彼女の肖像画を描き、PVを監督するなどして貢献。しかも完成記念に南仏に構えた自宅からほど近いブラン・ド・ラ・ツールにあるワイナリーをプレゼントしている。

日頃の感謝を
忘れない。

プレゼントで
汚名返上。

Mariah Carey & Nick Cannon

マライア・キャリー&ニック・キャノン

昨年5月、バハマで電撃結婚式を挙げたマライア・キャリー&ニック・キャノン。250万ドルと伝えられた婚約指輪が元婚約者に贈った指輪のリユース（ダイヤモンドを彼女の好きなピンクに入れ替え）だったとスッパ抜かれ、男度を下げたニックだが、クリスマスに挽回。マライアが大好きなアスペンにあるスイス風シャレー（150万ドル）をプレゼント。また5つの寝室それぞれで着用するようにと「ジェイコブ&コー」製のダイヤモンド指輪を5つも贈ったもよう。

Luca Ghidoni / Getty Images (David&Victoria Beckham), Stock Connection Worldwide / Zeta Image (Welcome sign Napa Valley California), George Pimentel / WireImage(Beyonce&Jay Z), Fame Pictures / Zeta Image (Mariah Carey&Nick Cannon), JOHN BARRETT / GLOBE PHOTOS, INC. / Zeta Image (Goldie Hawn and Kurt Russell's home in Aspen), Jeff Vespa / WireImage (Johnny Depp&Vanessa Paradis)

Cruise's Gulfstream jet parked at Tempelhof Airport, Music video Upgrade U by Beyoncé),

19page.com

ドレスアップは、旬なファッション・アイコンをお手本に。

D
(Dress up)

Nicole Kidman

モノトーンで
シンプル&シックに
まとめる大人の貫禄。

1. ベアドレス ¥318,150 ※1月より展開／DONNA KARAN NEW YORK（ダナキャラン ジャパン） **2.** ファーストール ¥699,300／GIVENCHY BY RICCARDO TISCI（サードカルチャー） **3.** ピアス ¥987,000／STAURINO（ジャクスタポーズ） **4.** クラッチバッグ 本体 H12cm ¥483,000／DANIEL SWAROVSKI（スワロフスキー・ジャパン） **5.** サンダル ヒール 9.5cm ¥118,650／RENE CAOVILLA（ストラスブルゴ）

1

2

3

4

5

Beyoncé

あえて全身グリッターの
いさぎよさで、
誰よりも輝く私。

1. スパンコールワンピース ¥129,150／3.1 PHILLIP LIM（3.1 フィリップ リム ジャパン） **2.** リング ¥518,700／LOREE RODKIN（ローリー・ロドキン 銀座本店） **3.** ピアス ¥49,350／ERICKSON BEAMON（サードカルチャー） **4.** レオパードクラッチバッグ 本体 H11cm ¥295,050／CHRISTIAN LOUBOUTIN（リステア） **5.** サンダル ヒール 10cm ¥94,500／JIMMY CHOO（ジミー チュウ）

1

2

3

4

5

Photos: Jean Baptiste Lacroix / Wireimage (Beyoncé), Gaye Gerard / Getty Images (Nicole Kidman), Dimitrios Kambouris / Wireimage (Blake Lively), Larry Busacca / Getty Images (Kirsten Dunst)

19page. com

ファッション・センスの良さでも注目を集める映画・テレビ・音楽界のセレブリティたち。
彼女たちのスタイルをお手本にしたパーティルックで、スターの輝きもあなたのものに?

Kirsten Dunst

個性派アクセで フューチャリスティックな スパイスをプラス。

1. ホルタートップ ¥65,100 ／ D&G（ドルチェ＆ガッバーナ ジャパン） スカート ¥39,900 ／ KAREN WALKER（ディブトリクス） **2.** バングル ¥19,950 ／ PAULE KA（ユーロモーダ） **3.** カチューシャ ¥16,800 ／ 3.1 PHILLIP LIM（3.1 フィリップ リム ジャパン） **4.** バッグ 本体 H12.5㎝ ¥94,500 ※予定価格／ MIU MIU（プラダ ジャパンカスタマーリレーションズ） **5.** サンダル ヒール 13㎝ ¥113,400 ／ BALENCIAGA（バレンシアガ ジャパン）

Blake Lively

今シーズンらしい ヴィヴィッドカラー× プリントでポップに。

1. ワンピース ¥84,000 ／ BLUGIRL（ブルーベル・ジャパン） **2.** フラワープリントタイツ ¥2,940 ／ 17℃（17℃ by BLONDOLL ルミネ北千住店） **3.** ジュエル付きベルト ¥50,400 ※予定価格／ DOLCE & GABBANA（ドルチェ＆ガッバーナ ジャパン） **4.** クラッチバッグ 本体 H14.5㎝ ¥30,450 ／ KATE SPADE NEW YORK（ケイト・スペード ニューヨーク） **5.** サンダル ヒール 12㎝ ¥107,100 ／ STELLA McCARTNEY（ユニット＆ゲスト）

Photos: Jean Baptiste Lacroix / Wireimage (Beyoncé), Gaye Gerard / Getty Images (Nicole Kidman), Dimitrios Kambouris / Wireimage (Blake Lively), Larry Busacca / Getty Images (Kirsten Dunst)

モダンなグラフィカル・デザインをアクセントに。

1. レモンイエローのクラシックバッグ 本体 H16cm ¥362,250 **2.** ブルーとホワイトのボーダーブレスレット ¥210,000 **3.** パンプス ヒール 9.9cm ¥77,700 **4.** サンダル ヒール 9.9cm ¥73,500 **5.** パテントカーフのウォレット 本体 H11cm ¥89,250 **6.** ブルーとホワイトのブレスレット 各¥35,700 **7.** レッドミニケース 本体 H13cm ¥109,200 ／すべて CHANEL（シャネル）

CHANEL

ホワイト・クリスマスにぴったりなシルバー・アイテム。

1. スパンコールのバッグ 本体 H21.5cm ¥280,350 ※12月中旬発売予定 **2.** チャーム ¥42,300 ※参考価格 11月上旬発売予定 **3.** ファーポシェット 本体 H11cm ¥280,350 ※参考価格 **4.** ファーストール ¥182,700 **5.** サンダル ¥66,150 ※参考価格 **6.** コインケース 本体 H9.5cm 各¥53,550 ※ともに参考価格 12月上旬発売予定／すべて LOUIS VUITTON（ルイ・ヴィトン カスタマーサービスセンター）

LOUIS VUITTON

19page.com

カラフルな革小物で華やかな新年を。

1. オレンジ×レッドの小物入れ（左）本体 H19cm ¥44,100 ブラウン×イエローの小物入れ（右）本体 H15cm ¥35,700 **2.** イエローのバッグ 本体 H28cm ¥238,350 **3.** チャーム 各¥26,250 **4.** リザードのサンダル ヒール 7cm ¥198,450 **5.** ローズピンクの手帳カバー 本体 H17.2cm ¥67,200 ペン ¥31,500 **6.** 世界地図をモチーフにしたスカーフ 90 × 90cm ¥48,300 ／すべて HERMÈS（エルメスジャポン）

ロマンティックな冬のアースカラー。

1. ブラウンのバッグ 本体 H35cm ¥142,800 **2.** メタルとホーンのブレスレット ¥64,050 **3.** ベージュのバッグ 本体 H21cm ¥142,800 **4.** ダークブラウンのフラットシューズ ¥85,050 ／すべて MARNI（マルニジャパン）

春は思いっきりフェミニンな気分。

1. パープルのバッグ 本体 H18cm ¥189,000 ※予定価格 **2.** クリームのウォレット 本体 H10cm ¥71,400 **3.** ヘアアクセサリー ¥52,500 リング ¥47,250 **4.** レッドフラットパンプス ¥60,900 ／すべて DIOR（クリスチャン ディオール）

LOEWE

欲しいのは上質なシンプルさ。

1. オフホワイトのマフラー ¥15,750 **2. 4.** バッグ 本体 H24cm ともに¥163,800 ※11月中旬発売予定 **3.** ローズピンクのシューズ ヒール 10cm ¥70,350 ／すべて LOEWE（ロエベカスタマーインフォメーションサービス）

MIU MIU

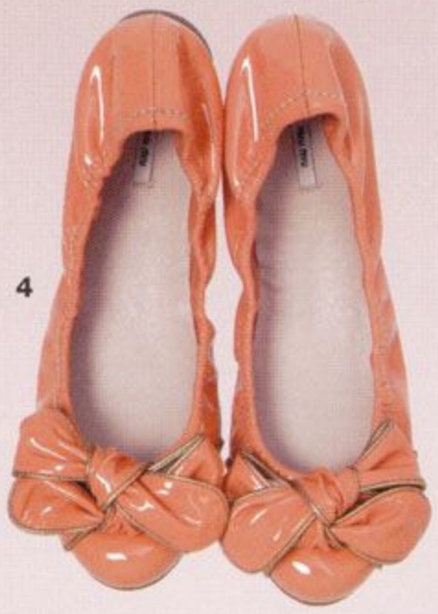

キラキラ小物でプリティ・プリンセス。

1. バッグ 本体 H12cm ¥94,500 **2.** ビジューブレスレット ¥26,250 **3.** ビジューカチューシャ ¥29,400 ※すべて予定価格 **4.** サーモンピンクのエナメルフラットシューズ ヒール 0.5cm ¥55,650 ／すべて MIU MIU（プラダ ジャパンカスタマーリレーションズ）

YVES SAINT LAURENT

メタリック小物で80sのスパイスを。

1. バッグ 本体 H22.5cm ¥115,500 **2.** ウォレット 本体 H9.5cm ¥72,450 **3.** ポーチ 本体 H11cm ¥51,450 **4.** コインカードパース 本体 H11cm ¥27,300 ／すべて YVES SAINT LAURENT（グッチ グループ ジャパン イヴ・サンローラン ディビジョン）

SALVATORE FERRAGAMO

キュートなリボンモチーフが勢揃い。

1. バッグ 本体 H15cm ¥57,750 ※11月中旬以降展開予定 **2.** ブローチ ¥27,300 バングル ¥35,700 ※ともに12月上旬以降展開予定 **3.** バッグ 本体 H38cm ¥108,150 ※11月中旬以降展開予定 **4.** シューズ ヒール 1cm ¥66,150 ※1月上旬以降展開予定／すべて SALVATORE FERRAGAMO（フェラガモ・ジャパン）

page.com

19page.com

PRADA

カジュアル・フェミニンで楽しむ冬のショッピング。

1. ピンクのウォレット 本体 H10.5cm ¥71,400 **2.** ピンクのパンプス ヒール 6.5cm ¥69,300 **3.** スカーフのチャーム 各¥39,900 **4.** クマのチャーム ¥29,400 **5.** ホワイト×ピンクのトートバッグ 本体 H25cm ¥199,500 **6.** ピンク×イエローのボストンバッグ 本体 H13cm ¥159,600 **7.** イエローのウォレット 本体 H9cm ¥39,900 ※4以外すべて予定価格／すべて PRADA（プラダ ジャパンカスタマーリレーションズ）

BOTTEGA VENETA

南国に思いをはせるプライマリー・カラー。

1. パープルのクラッチバッグ 本体 H10.5cm ¥260,400 **2.** トリプルカラーのシューズ ヒール 11.5cm ¥201,600 **3.** アンティーク加工のシルバーとルーサイトのネックレス ¥249,900 **4.** ウェッジサンダル ヒール 13cm ¥119,700 **5.** グリーンのバッグ 本体 H25cm ¥787,500 **6.** レッドのバッグ 本体 H33cm ¥375,900 ／すべて BOTTEGA VENETA（ボッテガ・ヴェネタ ジャパン）

華やかなパーティスタイルに欠かせないビジューのきらめき。

1. ショルダーバッグ 本体 H15cm ¥159,600 2. ビジューが付いたヘアバンド ¥143,850 3. ジュエルが付いたチェーンバッグ 本体 H15cm ¥351,750 4. ジュエルが付いたパンプス ヒール 9cm ¥99,750 5. ビジューが付いたベルト ¥336,000 6. ネックレス ¥336,000 7. レオパードパンプス ヒール 9cm ¥51,450 ※すべて予定価格／すべて DOLCE & GABBANA（ドルチェ & ガッバーナ ジャパン）

ポップなサファリ・アイテムでいざ冒険旅行へ。

1. ボストンバッグ 本体 H22cm ¥90,300 2. マイケル・ロバーツによるスノーマンの絵本 ¥2,520 3. モンキーチャーム ¥29,400 4. スノーマンチャーム ¥24,150 5. コインケース 本体 H10cm ¥26,250 6. ウォレット 本体 H11.5cm ¥33,600 7. ボストンバッグ 本体 H22cm ¥294,000 ／すべて GUCCI（グッチ ジャパン）

19page.com

19page.com

CHLOÉ

ゴールドの輝きを身につけて。

1. トートバッグ 本体 H29cm ¥110,250 **2.** ポーチ 本体 H14cm ¥36,750 **3.** ピアス ¥31,500 ネックレス ¥40,950 ブレスレット ¥28,350 **4.** ボストンバッグ 本体 H20cm ¥105,000 ※ **1. 2. 4.** はクリスマス限定発売。／すべて CHLOÉ（クロエ インフォメーションデスク）

FENDI

幸運をもたらすフォーチュン・アイテム。

1. パンチングトートバッグ 本体 H28cm ¥94,500 **2.** ジップウォレット 本体 H10cm ¥52,500 **3.** ポーチ 本体 H10cm ¥22,050 **4.** ブルーフラップ付きバッグ 本体 H19cm ¥175,350／すべて FENDI（フェンディ ジャパン）

COACH

ニューヨーカーの気分で冬を楽しもう。

1. ホワイトのトートバッグ 本体 H30cm ¥75,600 **2.** レオパードクラッチバッグ 本体 H15cm ¥59,850 **3.** グリーンのウォレット 本体 H10cm ¥48,300 **4.** ファーが付いたショートブーツ ヒール 1.5cm ¥69,300 **5.** レオパードバッグ 本体 H22cm ¥164,850 **6.** ウォレット（左）本体 H10cm ¥43,050 ミニウォレット（右）本体 H8cm ¥21,000／すべて COACH（コーチ・カスタマーサービス・ジャパン）

S

(Shoes)

セレブの階段を上るシンデレラ・シューズを手に入れて。

1. ヒール 10cm ¥32,500 ／ AMANTE（WR 代官山） **2.** ヒール 9cm ¥92,400 ※予定価格／ DOLCE & GABBANA（ドルチェ＆ガッバーナ ジャパン） **3.** ヒール 10cm ¥60,900 ／ MAGRIT（フェド＆ビヨンド） **4.** ヒール 12cm ¥115,500 ※ 12 月上旬以降展開予定／ SALVATORE FERRAGAMO（フェラガモ・ジャパン） **5.** ヒール 10.5cm ¥100,800 ／ SERGIO ROSSI（グッチ グループ ジャパン セルジオ・ロッシ ディビジョン） **6.** ヒール 9cm ¥106,050 ／ LOUIS VUITTON（ルイ・ヴィトン カスタマーサービスセンター） **7.** ヒール 10cm ¥123,900 ／ MANOLO BLAHNIK（エストネーション） **8.** ヒール 11cm ¥58,800 ／ D&G（ドルチェ＆ガッバーナ ジャパン） **9.** ヒール 11cm ¥72,450 ／ CHRISTIAN LOUBOUTIN（リステア） **10.** ヒール 10cm ¥155,400 ／ LOUIS VUITTON（ルイ・ヴィトン カスタマーサービスセンター） **11.** ヒール 10cm ¥79,800 ／ VALENTINO GARAVANI（ヴァレンティノ インフォメーションデスク） **12.** ヒール 8.5cm ¥121,800 ／ CHANEL（シャネル） **13.** ヒール 9.5cm ¥165,900 ／ RENE CAOVILLA（ストラスブルゴ）

19page. com

19page.com

B

(Bag)

パーティの主役を目指すなら派手目クラッチが必需品。

1. 本体 H16cm ¥65,100 ／ MARC JACOBS（マーク ジェイコブス カスタマーセンター） **2.** 本体 H9cm ¥577,500 ／ JUDITH LEIBER（ザ・キャラット並木通り店） **3.** 本体 H8cm ¥136,500 ／ SWAROVSKI JEWELLERY（スワロフスキー・ジャパン） **4.** 本体 H13cm ¥100,800 ／ STELLA McCARTNEY（ユニット＆ゲスト） **5.** 本体 H12cm ¥107,100 ／ VALENTINO GARAVANI（ヴァレンティノ インフォメーションデスク） **6.** 本体 H12cm ¥45,150 ／ DIANE VON FURSTENBERG（ダイアン フォン ファステンバーグ） **7.** 本体 H14.5cm ¥321,300 ／ CHROME HEARTS（クロムハーツ トーキョー） **8.** 本体 H12cm ¥283,500 ／ DIOR（クリスチャン ディオール） **9.** 本体 H18cm ¥193,200 ／ EMILIO PUCCI（エミリオ・プッチ カンパニー） **10.** 本体 H11cm ¥36,750 ／ SANTI（ヴィア バス ストップ アクセサリー 渋谷パルコ店） **11.** 本体 H12cm ¥283,500 ／ JUDITH LEIBER（ザ・キャラット並木通り店） **12.** 本体 H19cm ¥70,350 ／ JIMMY CHOO（ジミー チュウ） **13.** 本体 H10cm ¥147,000 ／ SALVATORE FERRAGAMO（フェラガモ・ジャパン）

19page.com

1

2

3

4

5

12

出産後の母の日に、クリスティーナ・アギレラが夫ジョーダンから贈られたのはスティーブン・ウェブスターがデザインしたハート型ロケット。ダイヤモンド・パヴェの刀が貫くハート部分はルビーのパヴェで、したたる血雫もルビー。

6

11

Color Magic

カラーストーンで思いの丈を色にして。

10

9

8

7

1. ネックレス PG ×アメシスト×シトリン×グリーンクオーツ×ブルートパーズ×ダイヤモンド ¥2,457,000 ／ BVLGARI（ブルガリ ジャパン） **2.** ペンダント WG ×サファイア 2.13ct ×ダイヤモンド 0.63ct ¥1,260,000 ／ MIKIMOTO（ミキモト） **3.** ネックレス YG ×ピンクオパール×ピンクトルマリン×ダイヤモンド ¥720,000 ／ CHANEL（シャネル ファインジュエリー） **4.** "LOVE" ブレスレット PG ×イエローサファイア×ピンクサファイア×グリーンガーネット×オレンジガーネット×アメシスト ¥756,000 ／ CARTIER（カルティエ カスタマー サービスセンター） **5.** イヤリング YG ×ブルートパーズ×ペリドット×ルベライト×ピンクトルマリン×シトリン×イエローベリル ¥1,071,000 ／ DIOR FINE JEWELRY（クリスチャン ディオール） **6.** リング WG ×アメシスト×ダイヤモンド 0.41ct ×ローズ・ド・フランス ¥367,500 ／ MAUBOUSSIN（モーブッサン ジャパン） **7.** リング YG ×ピンククオーツ ¥267,750 ／ GUCCI（グッチ ジャパン カスタマーサービス） **8.** リング WG ×ダイヤモンド×サファイア ¥1,312,500 ／ FRED（フレッド／ LVMH ウォッチ・ジュエリー ジャパン ） **9.** ピアス WG ×アメシスト ¥561,750 ／ LOUIS VUITTON（ルイ・ヴィトン カスタマーサービスセンター） **10.** イヤリング WG ×アメシスト×ピンクサファイア×ツァボライト×エメラルド ¥2,373,000 ／ BOUCHERON（ブシュロン カスタマーサービス） **11.** リング PG ×カーネリアン ¥367,500 ／ VAN CLEEF & ARPELS（ヴァン クリーフ＆アーペル） **12.** ピアス（片方のみ）PG ×ピンクオパール×ダイヤモンド 0.03ct ¥105,000 ／ CHAUMET（ショーメ）

Text: Michiyo Yamanouchi. Photos: INFphoto / amanaimages (Christina Aguilera), Lester Cohen / WireImage (Gwen Stefani)

19page.com

女優デビュー作『アビエイター』のプレミアで自信を持てるようグウェン・ステファニーが借りたのは、ニール・レーン製のダイヤモンド・ペンダント。夫ギャビンは2カ月後のバレンタインにこの5万ドルのジュエリーをプレゼント。

Fabulous Diamonds

ダイヤモンドは女の一生の味方。

1. ネックレス PT ×ダイヤモンド 0.3ct/0.3ct ¥399,800 ／ FOREVERMARK（ツツミ） **2.** ペンダント WG ×ダイヤモンド ¥2,152,500 ／ PIAGET（ピアジェカスタマーデスク） **3.** ネックレス WG ×ダイヤモンド 1.12ct ¥1,690,500 ／ DAMIANI（ダミアーニ ブティック東京） **4.** ペンダントトップ PT ×ダイヤモンド ¥1,701,000　ペンダントチェーン PT ×ダイヤモンド ¥708,750 ／ともに TIFFANY & CO.（ティファニー・アンド・カンパニー・ジャパン・インク） **5.** ネックレス WG ×ダイヤモンド ¥840,000 ／ CARTIER（カルティエ カスタマー サービスセンター） **6.** リング WG ×ダイヤモンド ¥257,250 ／ DE BEERS（デビアス ダイヤモンドジュエラーズ ジャパン） **7.** リング WG ×ダイヤモンド 0.7ct ¥838,950 ／ CHANEL（シャネル ファインジュエリー） **8.** ピアス WG ×ダイヤモンド ¥119,700 ／俄（俄 プレス） **9.** ピアス WG ×ダイヤモンド 1.22ct ¥997,500 ／ STEFAN HAFNER（ザ・キャラット銀座店） **10.** リング WG ×ダイヤモンド ¥1,711,500 ／ CHOPARD（ショパール ジャパン プレス） **11.** リング WG ×ダイヤモンド 0.41ct ¥787,500 ／ DIOR FINE JEWELRY（クリスチャン ディオール） **12.** ピアス WG ×ダイヤモンド ¥1,155,000 ／ LOREE RODKIN（ローリー・ロドキン 銀座本店）

Text: Midori Yamagata Photos: INFpoto / amanaimages (Christina Aguilera), Lester Cohen / Wireimage (Gwen Stefani)

キュートさを強調する
チャームで恋愛運アップ!

19page.com

♡ 恋愛運

幸運の星が女性性を表す星座に入っている2010年は、とくに「キュート」なイメージのものが恋愛運をアップさせてくれることになるという暗示が。少し幼いかな、と思えるようなものでも遊び心をもって身につけてみると、それが異性の潜在意識に働きかける、ということもありそう。かわいげを何よりも大切に。

鏡リュウジさんと選ぶ2010年の開運小物は?

鏡リュウジ

欧米の心理学的占星術を紹介し、各種メディアから圧倒的な支持を集める占星術研究家・翻訳家。「2010年、星の動きは時代の激変を表すハードなものに。木星、土星、天王星、冥王星など動きの遅い天体たちが、政治経済のしくみを世界的に変えようとしています。驚くような事件も連続しますが、考え方次第では、組織に頼りすぎず個性を輝かせる生き方の転換点となるチャンス!」

1. ハート ¥38,850 ／ DIOR（クリスチャン ディオール） **2.** リボン ¥13,125 ／ FURLA（フルラ 銀座店） **3.** 鍵 ¥18,900 ※予定価格／ MIU MIU（プラダ カスタマーリレーションズ） **4.** スノーフレーム ¥71,400 ／ TIFFANY & CO.（ティファニー・アンド・カンパニー・ジャパン・インク） **5.** イヌ ¥13,125 ／ FURLA（フルラ 銀座店） **6.** 鍵穴 ¥25,200 ／ LOEWE（ロエベカスタマーインフォメーションサービス） **7.** クマ ¥19,950 ／ TOD'S（トッズ・ジャパン） **8.** ハート ¥14,700 ※2月以降展開予定／ D&G（ドルチェ＆ガッバーナ ジャパン） **9.** スター ¥12,600 ※クリスマス限定／ SEE BY CHLOÉ（クロエ インフォメーションデスク） **10.** 鍵 ¥7,350 ／ KATE SPADE NEW YORK（ケイト・スペード ニューヨーク） **11.** スター ¥15,225 ／ SWAROVSKI JEWELLERY（スワロフスキー・ジャパン） **12.** 鐘 各¥39,900 ／ともに YVES SAINT LAURENT（グッチ グループ ジャパン イヴ・サンローラン ディビジョン） **13.** イヌ ¥19,950 ／ BALLY（バリー・ジャパン） **14.** ツリー ¥31,500 ／ PRADA（プラダ ジャパンカスタマーリレーションズ） **15.** クローバー ¥13,650 ／ TOD'S（トッズ・ジャパン） **16.** ハート ¥9,975 ／ BURBERRY（バーバリー・インターナショナル） **17.** キャンディ ¥54,600 ／ LOUIS VUITTON（ルイ・ヴィトン カスタマーサービスセンター） **18.** イヌ ¥24,150 ／ GUCCI（グッチ ジャパン）

1

2

3

4

5

6

7

8

9

10

11

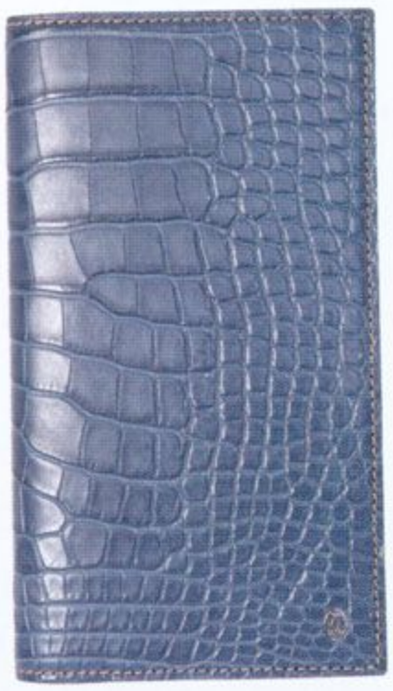

金運、仕事運、人脈運の
キーワードは“自然”。

12

13

14

15

16

17

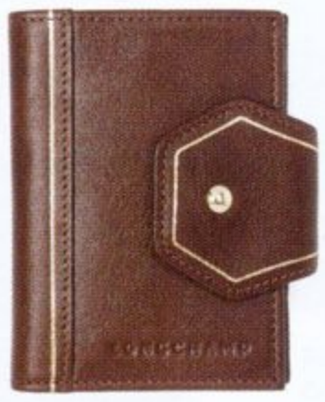

18

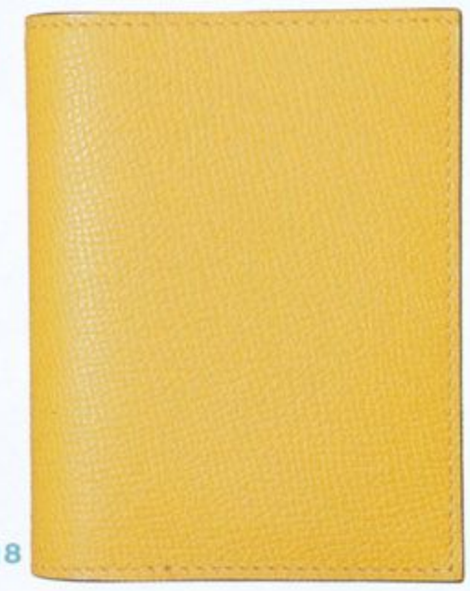

人脈運

現代社会において運の８割は人間関係が決定します。だからこそ、自分と人とをつなぐ名刺のケースは大事にしたいもの。今年は派手な人間関係だけではなく、本当に身になるコネクションを大事にしたいとき。そのためには、落ち着いたアースカラーのケースが堅実な人脈をもたらすはず。長く続く人脈を作って。

仕事運

幸運の星の力を仕事へと振り向けようとするのなら、鮮やかなイエローがおすすめです。太陽の力を引き寄せるといわれているイエローは、あなたの才能を輝かせ、そしてあなたの能力に見合うチャンスを引き寄せてくれるという暗示があるのです。手帳には、イエロー、ゴールドなどを取り入れるときっと効果が。

金運

今年、金運をアップさせるイメージは「海のイメージ」。大海原を思わせる青や海を思わせるようなモチーフがマネーを引き寄せるという暗示があります。海は無尽蔵の資源の宝庫。厳しい時代だからこそ、海のようなおおらかな気持ちを持っている人のところにマネーの運がやってくるという暗示があります。

1. 手帳カバー H21.5cm ¥81,900 ※スペシャルカラー／GOYARD（日本橋髙島屋 ゴヤールブティック） **2.** 財布 H10cm ¥52,500／FENDI（フェンディ ジャパン） **3.** 財布 H10cm ¥50,400／EMILIO PUCCI（エミリオ・プッチ カンパニー） **4.** カードケース H7cm ¥12,600／KATE SPADE NEW YORK（ケイト・スペード ニューヨーク） **5.** カードケース H7.5cm ¥61,950 ※スペシャルカラー／GOYARD（日本橋髙島屋 ゴヤールブティック） **6.** 手帳 H16cm ¥45,150／GUCCI（グッチ ジャパン） **7.** 財布 H10cm ¥72,450 ※11月中旬以降展開予定／SALVATORE FERRAGAMO（フェラガモ・ジャパン） **8.** 手帳 H14.5cm ¥52,500／LOUIS VUITTON（ルイ・ヴィトン カスタマーサービスセンター） **9.** 財布 H10cm ¥48,300／CHLOÉ（クロエ インフォメーションデスク） **10.** カードケース H11cm ¥32,550／LOUIS VUITTON（ルイ・ヴィトン カスタマーサービスセンター） **11.** 手帳 H17.5cm ¥346,500／CARTIER（カルティエ カスタマー サービスセンター） **12.** 財布 H8.5cm ¥54,600／GUCCI（グッチ ジャパン） **13.** カードケース H10.5cm ¥11,445／WALLET COMME DES GARÇONS（コム デ ギャルソン） **14.** 財布 H10cm ¥45,150／M MISSONI（オンワード樫山） **15.** 財布 H10cm ¥39,900 ※クリスマス日本限定発売／GIVENCHY BY RICCARDO TISCI（サードカルチャー） **16.** 財布 H11cm ¥69,300／MARC JACOBS（マーク ジェイコブス カスタマーセンター） **17.** カードケース H11cm ¥12,600／LONGCHAMP（ロンシャン・ジャパン） **18.** 手帳 H7.5cm ¥37,800／HERMÈS（エルメスジャポン）

19page. com

19page.com

M
(Memories)

ファッション・セレブが語る「私の思い出ギフト」。

忘れられないギフトにまつわる思い出を、ニューヨークで活躍する4人のファッション・セレブが語ってくれました。

Photos: Kikuko Usuyama, Cris Moor (Pamela Love)　Text: Akiko Ichikawa

Kate Young

ケイト・ヤング／スタイリスト

米版『VOGUE』誌では編集長、アナ・ウィンターのアシスタントやマーケットエディターとして活躍。独立後はナタリー・ポートマンやミシェル・ウィリアムズなどセレブリティのスタイリングも評判に。

ギフトの選び方を人気スタイリストが伝授。

ホリデーシーズン、プレゼントを買うのに悩んでブルーになる人もいるというが、「買い物は大好きだから、全然苦にならない！」とケイト・ヤングは豪語した。「まとめてやろうとするから苦痛なの。年間を通じて、ピンときたものは買っておく。それで、後からあげる人を考えればいいのよ」。特に、ヴィンテージ好きな彼女にとっては、旅先のフリーマーケットがお気に入りのお買い物スポットだそう。過去、記憶に残るギフトといえば、デザイナーのデレク・ラムにもらったフェンディのヴィンテージ・バッグ。「ちょっとカクテルに、とかいうとき、カジュアルな格好でもこのバッグを持つだけでぐんとシックに決まる」。そして「夫におねだりして買ってもらったのはカルティエの３色ゴールドのネックレス。昔から欲しかったんだけど、廃番になるって聞いて駆け込みでゲットしたの！」という一品も。今年のホリデーはできれば「バリ島でのバケーションをプレゼントしてもらいたいな」とか。

Erin Fetherston

エリン・フェザーストン／デザイナー

05年秋冬のコレクションでデビュー。女優のキルスティン・ダンストを起用したプロモ映画を作ったりと、セレブリティの交友関係も広い。UCLAでは美術を専攻。www.erinfetherston.com

おとぎの国へと誘うファンタジー・ギフト。

今年のホリデーに欲しいものは？「リクエストするなんて、はしたないんじゃないかしら？」というお嬢様発言が飛び出したのはエリン・フェザーストン。「でも、もしもかなうなら白い孔雀の剥製が欲しい」と、これまたプリンセスのような発言。「白い動物が好きなの、なんだかマジカルな感じがする、ウサギとかユニコーンとか。ペットの犬ももちろん白よ」。もらって嬉しかったギフトは「デザイナーとしてインスピレーションが湧いてくるアートブック。特にこの『Tim Walker Pictures』は私が夢見ているおとぎの国をそのまま再現したよう。また『The Party Dress』も素晴らしいわ。舞踏会に臨む50年代のデビュタントのエレガントなシーンなどが収められていて、本当にうっとり……」。そのほか、「香りのギフトも大好き。昨年、母からもらったヴァン クリーフ＆アーペルの香水、その名もフェアリー！は妖精がとまったボトルが可愛いわ。アロマキャンドルのVOLUSPAもいつも身近に楽しんでいるの」

Pamela Love

パメラ・ラヴ／ジュエリー・デザイナー

NYはブルックリン生まれ。医者の家系だが、NY大学では映画や美術を専攻。ジュエリー製作のかたわら、Scorpio Risingというバンドではドラマーとしても活躍。www.pamelalove.com

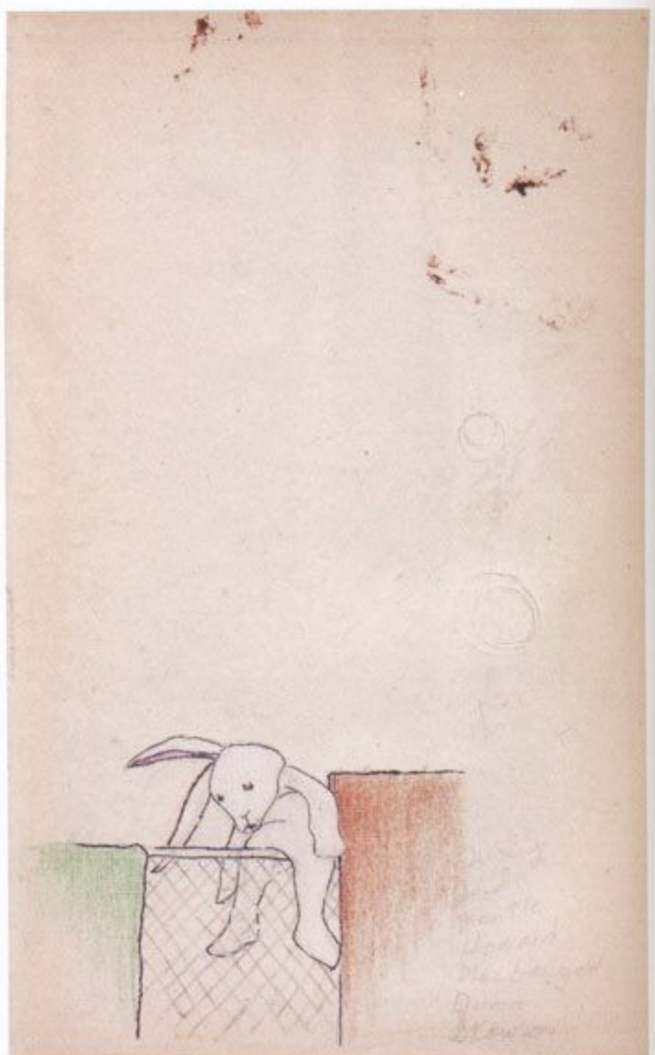

最高のギフトといえば、愛する人のハンドメイド。

鳥の骸骨や爪などハードコアなモチーフやスピリチュアルな感性をデザインに表したジュエリーが人気のパメラ・ラヴ。「自分はユダヤ人だから信仰深いほうだと思う。クリスマスは祝わないので、子どもの頃からサンタクロースにまつわる思い出はないの……残念ながら」。でも「クリスマスとほぼ同じ時期に８日間続くユダヤ人のホリデー、ハヌカーではプレゼントの交換もするのよ」。これまでもらったギフトで嬉しかったものといえば「ボーイフレンドが描いたウサギの絵。私と出逢うずっと前に描かれたものなんだけれど、なんだかウチの猫にとっても似ているのよね。今は、私の家の暖炉の上に飾って毎日眺めてる。こういったお金では買えない、心のこもったハンドメイドのプレゼントが好きだわ」。今年のホリデーに何かもらえるとすれば？という問いには「メキシコ行きの航空券！」と即答した。「最近、レザーを使ったジュエリーも作っているのだけど、メキシコにはそういった素敵なものも多いの。いつも旅先ではエスニックなジュエリーを探していて、沢山購入するのよ」

Chiara Clemente

キアラ・クレメンテ／映画監督

NYで生まれ、LAで映画を学ぶ。この春、アーティストのキキ・スミスらをフィーチャーした初監督のドキュメンタリー映画「Our City Dreams」を公開。現在DVDも発売中。http://www.ourcitydreams.com/

家族の絆にあふれた、心温まる贈り物。

クリスマス・イヴには家族全員でのディナーが恒例、というキアラ・クレメンテ。ホリデーギフトも家族の思い出にあふれたものが多いようだ。「04年のクリスマス、父（画家のフランチェスコ・クレメンテ）は彼が愛用していたVacherons Constantin製のヴィンテージ時計を譲ってくれたの。これはずっと私が欲しいとおねだりしてた品」。その年は、彼女がドキュメンタリー映画『Our City Dreams』を撮り始めた年だが「私の新しいスタートを祝し、これからもしっかり時を刻んでいって欲しいという父の願い」がこめられているとか。ジュエリー・デザイナーのボーイフレンド、ワリス・アルワリアから出会いの記念に贈られたのは、タツノオトシゴのヴィンテージチャーム。「雌雄同体のこの動物は、私の性格をよく表しているわ（笑）」。ほか、思い出深いアートといえば88年にキース・ヘリングから贈られた50ドル札の作品。「彼は両親の友達だったの。子ども好きな人で、小さい頃よく遊んでもらった。ほんとにクールなおじさんって感じだった」と振り返る。

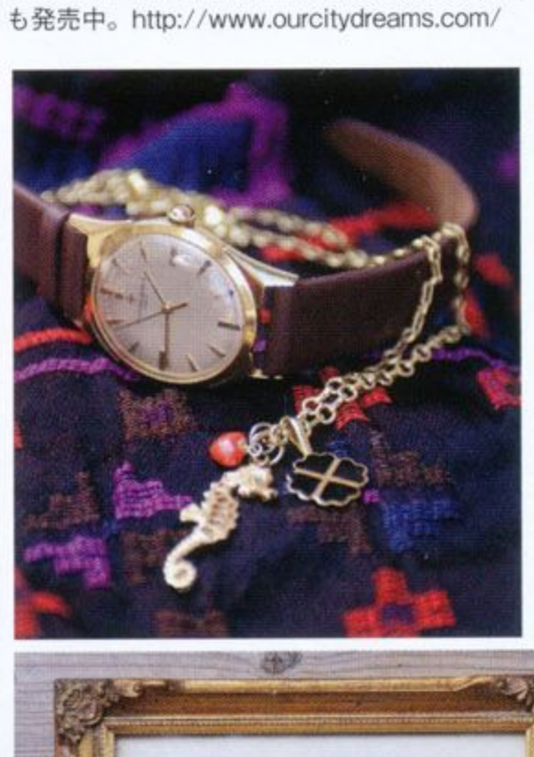

Text: Midori Yamagata　Special Thanks To: Yu-ka Matsumoto　Cutout Photo (2): TM&©Warner Bros. Entertainment Inc. (S09)　Photo: Adriana W. Barraza　WEB: www.19page.com / Edit Image (Tim Walker)

C
(Champagne)

パーティへのお土産は、極上シャンパン&上品スイーツで。

Text: Satoko Fujisaki

PERRIER-JOUËT BELLE EPOQUE

キュベ ベル エポック2000

♥

GRAND HYATT TOKYO

パネトーネ

シャンパンの滑らかな印象を味わうためには、天然の甘さとバターの香りがベスト。この季節ならではの組み合わせ。ペリエ ジュエ キュベ ベル エポック 2000 750㎖ ¥19,950 ※参考価格／PERRIER-JOUËT BELLE EPOQUE（ペルノ・リカール・ジャパン） パネトーネ Sサイズ（右）¥1,000 Mサイズ（左）¥1,800 ※販売期間 11/15～12/25。／GRAND HYATT TOKYO（グランド ハイアット 東京 フィオレンティーナ ペストリーブティック）

DOM PÉRIGNON

ヴィンテージ 2000

♥

TORAYA CAFÉ

六本木ヒルズ店 表参道ヒルズ店 あんペースト 薄焼ビスケット

シャンパンの持つ複雑さ、バランスの良さを尊重しながら、あんの滑らかさを味わえるマリアージュ。ビスケットは3種の味。ドン ペリニヨン ヴィンテージ 2000 750㎖ ¥21,000 ※ボックス入り。／DOM PÉRIGNON（MHD モエ ヘネシー ディアジオ） クリスマス限定・あんペースト（ラズベリー）¥840 ※12月上旬以降販売 薄焼ビスケット（クリスマス形）¥735 ※表参道ヒルズ店は11/12～、六本木ヒルズ店は11/13より販売／TORAYA CAFÉ（トラヤカフェ）

PIPER-HEIDSIECK

ロゼ・ソヴァージュ

♥

HÄAGEN-DAZS LA MAISON GINZA

マカロンビジュー

フルーティなシャンパンにはアイスクリームを。中でもストロベリーは一押し。パイパー・エドシック・ロゼ・ソヴァージュ 750㎖ ¥7,350／PIPER-HEIDSIECK（バカルディ ジャパン） マカロンビジュー ¥1,575／HÄAGEN－DAZS（ハーゲンダッツ ラ メゾン ギンザ）

CATTIER

ギュヴェ ルネッサンス ヴィンテージ 1999

♥

LADURÉE

ブッシュ・ド・ノエル・ショコラ・レ・ノワゼット

ショコラの上質な甘さをきちんと表現するために、シャンパンの熟成からくるふくよかさが欠かせない。キャティア キュヴェ ルネッサンス ヴィンテージ 1999 750㎖ ¥7,350 ※200本限定販売／CATTIER（徳岡） ブッシュ・ド・ノエル・ショコラ・レ・ノワゼット 価格未定 ※12月上旬～予約受付予定。12/20～25まで銀座店、日本橋店にて販売予定。／LADURÉE（ラデュレ ジャパン）

MOËT & CHANDON

モエ・アンペリアル

♥

CACAO SAMPAKA

イノバシオーネスコレクション

バランス感のあるシャンパンは、パルメザンチーズの濃厚さとを楽しんで。ショコラの甘さも魅力的。モエ・エ・シャンドン モエ アンペリアル 750㎖ ¥5,985／MOËT & CHANDON（MHD モエ ヘネシー ディアジオ） イノバシオーネスコレクション16個入 ¥6,300 ※パルメザンチーズ入り「ケソ・パルメサノ」は上から3段目。／CACAO SAMPAKA（カカオサンパカ）

CHAMPAGNE DELAMOTTE

ブリュット・ブラン・ド・ブラン ノン・ヴィンテージ

♥

PIERRE HERMÉ PARIS

マカロン カラメル

カラメルクリームに含まれる塩のインパクトがシャンパンを一層キリっとさせる。ドゥラモット・ブリュット・ブラン・ド・ブラン ノン・ヴィンテージ 750㎖ ¥7,350／CHAMPAGNE DELAMOTTE（ラック・コーポレーション） マカロン カラメル 各¥252／PIERRE HERMÉ PARIS（ピエール・エルメ・パリ 青山）

19page.com

19page. com

Watch

パーティシーンで使い分ける時計のドレス・コード。

Stylist: Kozue Onuma　Illustration: Yooco Tanimoto

3

2

1

High Time

シックな人々が集うエレガントな夜は、
ダイヤモンドの輝きをアクセントに。

6

5

4

1.「ベニュワール SM」（PG ×ダイヤモンド、トワール ドゥ ボワルストラップ）¥2,121,000 ／ CARTIER（カルティエ カスタマー サービスセンター） 2.「ラ・ディ・ドゥ・ディオール（スノー セット ダイアモンド）」（WG ×ダイヤモンド 5.34ct、サテンストラップ）¥6,195,000 ／ DIOR WATCHES（LVMH ウォッチ・ジュエリー ジャパン クリスチャン ディオール ウォッチ） 3.「レディー ダイヤモンド」（WG ×ダイヤモンド、サテンストラップ）¥2,730,000 ／ DE BEERS（デビアス ダイヤモンドジュエラーズ ジャパン） 4.「B. フェンディ」（SS ×ダイヤモンド）¥262,500 ／ FENDI（フェンディ ジャパン） 5.「ブラックストラップ」（SS ×ダイヤモンド、アリゲーターストラップ）¥399,000 ／ LONGINES（スウォッチ グループ ジャパン ロンジン事業部） 6.「ミニ・プロトコール」（WG ×ダイヤモンド 0.4ct、サテンストラップ）¥1,239,000 ／ PIAGET（ピアジェカスタマーデスク）

19page.com

7.「モーグル ミニ」（18KWG ×サファイアケース×ダイヤモンド 0.34ct × MOP、サテンストラップ）¥1,470,000 ／ CENTURY（センチュリー銀座店） 8.「アルソー」（SS ×ダイヤモンド、アリゲーターストラップ）¥714,000 ／ HERMÈS（エルメスジャポン） 9.「プルミエール ダイヤモンド ホワイトゴールド」（WG ×ダイヤモンド 3.63ct）¥4,830,000 ／ CHANEL（シャネル時計） 10.「ハッピーダイヤモンド」（WG ×ダイヤモンド 1.46ct、サテンストラップ）¥1,890,000 ／ CHOPARD（ショパール ジャパン プレス） 11.「クイーン・オブ・ネイプルズ」（WG ×ダイヤモンド 1.19ct、ティンクアコヤパール ブレスレット）¥27,852,000 ／ BREGUET（ブレゲ） 12.「レディバード」（18KPG ×ダイヤモンド、サテンストラップ）¥1,417,500 ／ BLANCPAIN（ブランパン ブティック銀座）

19page.com

Art Tour

アートピースのような時計を身につけて
美術館のオープニングパーティへ。

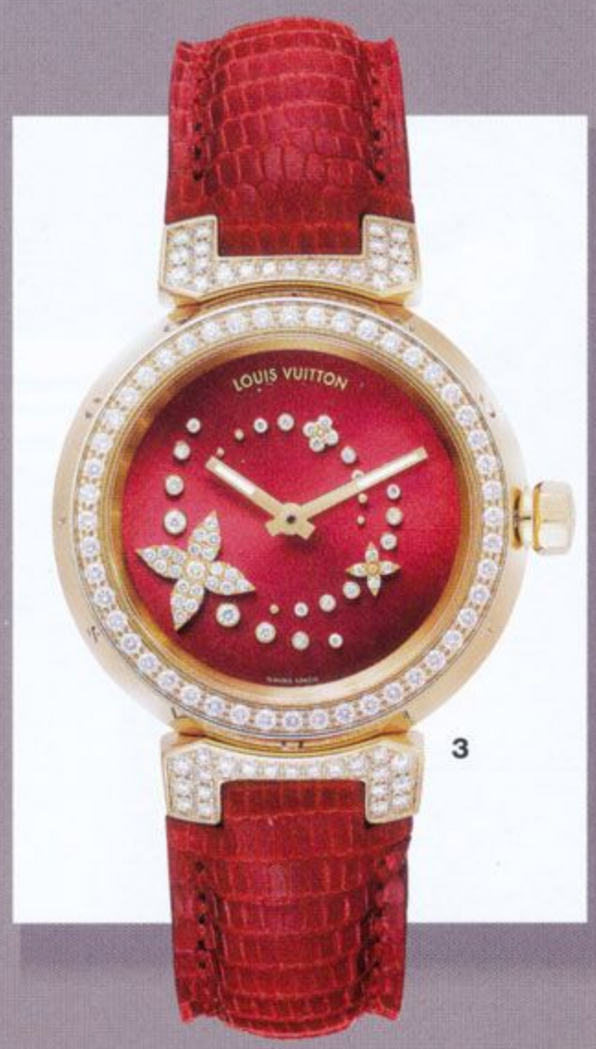

3

2

1

6

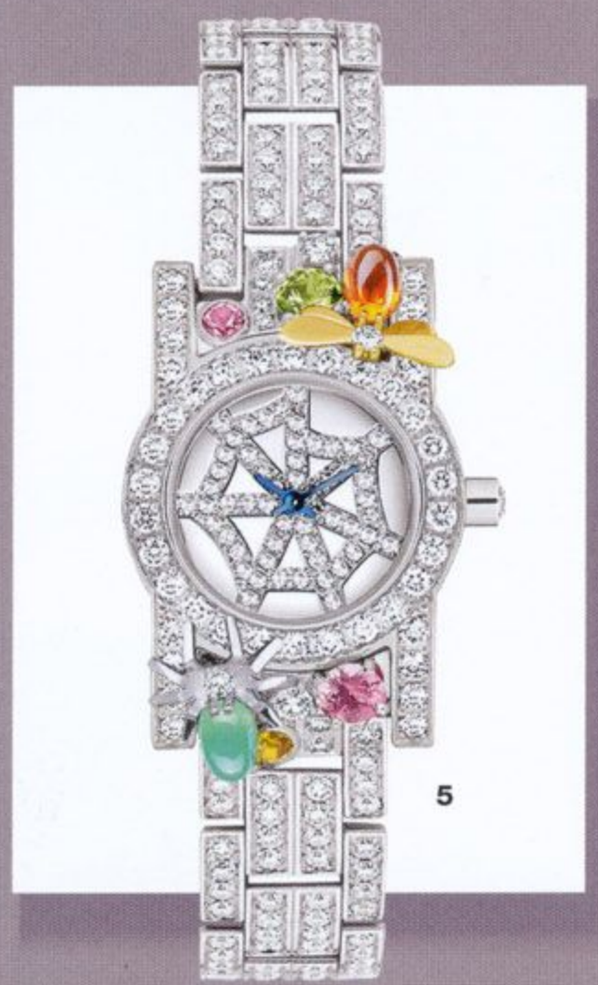
5

4

19page.com

1.「パンテール シークレット ドゥ カルティエ」（YG ×ダイヤモンド×トルマリン×ブラックラッカー、トワールストラップ）¥7,182,000 ／ CARTIER（カルティエ カスタマー サービスセンター） **2.**「ジュルネ ア パリ」（WG ×ダイヤモンド 2.75ct、ホワイトクロコダイルストラップ）¥6,195,000 ／ VAN CLEEF & ARPELS（ヴァン クリーフ＆アーペル） **3.**「タンブール 18 グルナディン イエローゴールド」（YG ×ダイヤモンド 1.3ct ×ブリリアントカット、リザードストラップ）¥2,803,500 ／ LOUIS VUITTON（ルイ・ヴィトン カスタマーサービスセンター） **4.**「HW ザ・アヴェニュー・スクエアード A2」（WG ×ダイヤモンド、サテンストラップ）¥6,468,000 ／ HARRY WINSTON（ハリー・ウィンストン カスタマーインフォメーションデスク） **5.**「アトラップ・モワ」（WG × YG ×ダイヤモンド 10.1ct ×ペリドット×ピンクトルマリン×シトリン×ファイヤー・オパール×フリソブレーズ）¥9,450,000（世界限定 12 個）／ CHAUMET（ショーメ） **6.**「MEC フェザー」（SS × WG ×ブルーグレー MOP ダイヤル×マルチカラーサファイア×ダイヤモンド、ダークブルーパイソンストラップ）¥2,919,000 ／ BOUCHERON（ブシュロン カスタマーサービス）

9

8

7

12

11

10

7.「カメリア コレクション ウォッチ」（WG ×ダイヤモンド×ブルーサファイア、サテンストラップ）¥2,058,000 ／ CHANEL（シャネル 時計） 8.「レディ アーペル ジャルダン フランス」（WG ×ダイヤモンド 2.67ct、ホワイトクロコダイルストラップ）¥6,720,000 ／ VAN CLEEF & ARPELS（ヴァン クリーフ＆アーペル） 9.「オイスター パーペチュアル デイトジャスト」（SS × YG ×ダイヤモンド）¥1,449,000 ／ ROLEX（日本ロレックス） 10.「マスター・トゥインクリング・ダイヤモンド」（PG ×ホワイトモザイクパール×ダイヤモンド 2.5ct、クロコダイルストラップ）¥4,777,500 ／ JAEGER LECOULTRE（ジャガー・ルクルト） 11.「ガンチーノ ファンシー・トウズ」（IP ゴールドケース×ダイヤモンドインデックス、シルクサテンストラップ）¥152,250 ／ SALVATORE FERRAGAMO（フェラガモ・ジャパン） 12.「ロングアイランド カラードリーム」（SS、カラードリームストラップ）¥882,000 ／ FRANCK MULLER（フランク・ミュラー ウォッチランド東京）

19page.com

19page. com

Pool Date

野外パーティではカラフル時計で
ポップさを演出。

1.「デ・ビル クロノ」（ダイヤモンド×クロノグラフ、アリゲーターストラップ）¥1,354,500 ／ OMEGA（スウォッチ グループ ジャパン オメガお客様センター） 2.「オーヴァーシーズ・デュアルタイム」（PG ×ダイヤモンド、アリゲーターレザーストラップ・ホワイトラバーストラップ付）¥4,410,000 ／ VACHERON CONSTANTIN（ヴァシュロン・コンスタンタン） 3.「ハッピースポーツ カレ」（WG ／ SS ×ダイヤモンド×アメシスト、クロコダイルストラップ）¥1,186,500 ／ CHOPARD（ショパール ジャパン プレス） 4.「キングスクエア」（RG ×ダイヤモンド 3.4ct、プラムクロコダイルストラップ）¥7,938,000 ／ ROGER DUBUIS（ロジェ・デュブイ） 5.「オクテア ミニ」（クリスタル、レザーストラップ）¥79,800 ／ SWAROVSKI WATCH（スワロフスキー・ジャパン） 6.「グランデ」（18KWG ×バゲットカットペールブルーサファイア 8.10ct、ガルーシャストラップ）¥12,946,500 ／ DE GRISOGONO（ドゥ グリソゴノ ジャパン）

7.「ウブ」（18KWG ×バゲットカットルビー 17.50ct、ガルーシャストラップ）¥21,241,500 ／ DE GRISOGONO（ドゥ グリソゴノ ジャパン） 8.「カラフルラバーベルト ウォッチ」（SS ×クリスタルガラス、ラバーストラップ）¥44,100 ／ FOLLI FOLLIE（フォリフォリジャパン） 9.「モンブラン ミニスター レディ クロノクチュール」（SS、サテンストラップ）¥217,350 ／ MONTBLANC（モンブラン GBU ジャパン） 10.「マーク」（SS ×ルビー、クロコダイルストラップ）¥241,500 ／ SEIKO M（セイコーウオッチ お客様相談室） 11.「ゴンドーロ・ジェンマ Ref.4981」（18KRG ×ラウンドカット・ダイヤモンド（ケース 0.95ct リュウズ 0.05ct）、アリゲーターストラップ）¥2,562,000 ／ PATEK PHILIPPE（パテック フィリップ ジャパン・インフォメーションセンター） 12.「ロンドン」（SS ×ブルーグレー MOP ダイヤル、ダークブルーサテンストラップ）¥409,500 ／ BOUCHERON（ブシュロン カスタマーサービス）

19page.com

Golden Age

ナイトクラブのミラーボールにも
負けない輝きを手に入れて。

1.「マリナチェーン」（18KYG ×ブラック エナメル×ダイヤモンド 0.4ct）¥2,047,500 ／ GUCCI（ラグジュアリー・タイムピーシズ ジャパン） 2.「No.3」（PG ×ブラックダイヤモンド 0.87ct、ガルーシャストラップ）¥997,500 ／ BEDAT&Co.（ベダ アンド カンパニー ジャパン） 3.「アショーマ D」（PG × DIA、サテンストラップ）¥1,533,000 ／ BVLGARI（ブルガリ ジャパン） 4.「RM007」（WG ×バゲットルビー×ブラックサファイア×ダイヤモンド、クロコダイルストラップ）¥26,250,000 ／ RICHARD MILLE（東邦時計） 5.「J12 エクスクルーシブ エディション ジュエリー」（PG ×バゲットカットダイヤモンド 4.4ct）¥7,350,000 ／ CHANEL（シャネル 時計） 6.「ミランダ ウィズ ダイヤモンド」（ゴールドプレートメタル×ダイヤモンド×クオーツ、アリゲーターストラップ）¥249,900 ／ COACH（コーチ・カスタマーサービス・ジャパン）

19page.com

19page.com

7.「ck グロス」（SS ケース×エナメル×サファイアクリスタル）¥47,250 ／ CK CALVIN KLEIN WATCHES（スウォッチ グループ ジャパン ck ウォッチ事業本部） 8.「クラス・ワン オートマティッククロノグラフ」（PG ×チタン×ダイヤモンド 2.38ct）¥3,990,000 ／ CHAUMET（ショーメ） 9.「インテグラル ジュビリー」（ステンレスケース×セラミックスブレスレット×ダイヤベゼル×ダイヤインデックス×クオーツ）¥441,000 ／ RADO（スウォッチ グループ ジャパン ラドー事業部） 10.「ディオール クリスタル」（PG ×ダイヤモンド 1.14ct、ホワイトラバーストラップ）¥2,257,500 ／ DIOR WATCHES（LVMH ウォッチ・ジュエリー ジャパン クリスチャン ディオール ウォッチ） 11.「キュピドン」（RG、クロコダイルストラップ）¥1,785,000 ／ PIERRE KUNZ（フランク・ミュラー ウォッチランド東京） 12.「パトラビ T-24」（RG × MOP ×ダイヤモンド、カルーシャストラップ）¥3,150,000 ／ CARL F. BUCHERER（ブベラジャパン）

Alluring Beauty

幸せのポートレイト。

連なる3本のリングが美しい調和を生み出す
カルティエの代表作、トリニティ。
“永遠の愛”を象徴するピンクゴールドで
まとめられたクリスマス限定のデザインは、
リゾートで過ごす女優のポートレイトのような、
エレガントで開放的な魅力を放っている。

Photos: Junji Hata

リングに託す熱い想い。

3本のリングすべてがピンクゴールドでデザインされたクリスマス限定のトリニティ リング。ロマンティシズムあふれるピンクゴールドの甘い輝きと、さりげなく配されたダイヤモンドの高貴な煌めきが、身につける人の個性を優雅に照らし出す。トリニティ リング ※クリスマス限定商品〈ピンクゴールド×ダイヤモンド〉¥115,500 ディアマン レジェ ドゥ カルティエ イヤリング〈ピンクゴールド×ダイヤモンド〉¥294,000 トリニティ ブレスレット SM（細）各¥588,800（太）¥1,323,000 スカーフ ブルー ¥25,200 ※予定価格 ベージュ ¥39,900 ※予定価格／すべてCARTIER（カルティエ カスタマー サービスセンター） コサージュ付きボーダーニット ¥33,600／MUVEIL（ミュベール）

19page.com

19page.com

輝きのハーモニー。

可愛らしいハートシェイプ フォルムにダイヤモンドを配したディアマン レジェ ドゥ カルティエのリング。ピンクゴールドのトリニティ ネックレスとコーディネイトすれば、言葉以上に情熱的な、愛の余韻で包み込まれる。トリニティ ネックレス ※クリスマス限定商品〈ピンクゴールド×ダイヤモンド〉¥199,500 リング 上からディアマン レジェ ドゥ カルティエ リング〈ピンクゴールド×ダイヤモンド〉¥136,500 ディアマン レジェ ドゥ カルティエ リング〈ホワイトゴールド×ダイヤモンド〉¥149,100 ソリテール 1895 リング〈イエローゴールド×ダイヤモンド〉¥201,600 イヤリング〈イエローゴールド×ダイヤモンド〉¥2,811,900 ブレスレット ¥2,415,000 スカーフ レッド ¥25,200 ※予定価格 ピンク ¥39,900 ※予定価格／すべてCARTIER（カルティエ カスタマー サービスセンター） コサージュ付きボーダーニット ¥33,600 ヴィンテージハット¥27,300／ともにMUVEIL（ミュベール）

Stylist: Chikako Tanifuji
Hair: Hiro at Image
Makeup: Uda at S-14
Manicure: Eichi Matsunaga
Editor: Gen Arai

●お問い合わせ／
カルティエ カスタマー サービスセンター
0120-301-757

19page.com

(Shop List)

あ

アッシュ・ペー・フランス（CHRISTOPHE COPPENS MENS） ☎03-5778-2022
アデライデ（FAD3, WHAT COMES AROUND GOES AROUND） ☎03-5474-0157
アビステ ☎03-3401-8101
ヴァシュロン・コンスタンタン ☎03-3288-6597
ヴァレンティノ インフォメーションデスク（VALENTINO GARAVANI） ☎03-3263-6391
ヴァン クリーフ＆アーペル ☎03-3569-0711
ヴィア バス ストップ アクセサリー渋谷パルコ店（SANTI） ☎03-3477-5956
ヴィヴィアン・ウエストウッド インフォメーション（VIVIENNE WESTWOOD ACCESSORIES） ☎03-5791-0058
ウー・ヨン・ミ 新宿髙島屋店 ☎03-5361-6230
H30ファッションビュロー（LES HOMMES） ☎03-6438-9710
エストネーション（MANOLO BLAHNIK） ☎03-5159-7800
エフ.アイ.エル. トーキョー（VISVIM） ☎03-5725-9568
M インク（DRESTRIP, ROBERT GELLER, HAMIRU） ☎03-3498-6633
MHD モエ ヘネシー ディアジオ（DOM PERIGNON） ☎03-5217-9732
MHD モエ ヘネシー ディアジオ（MOËT & CHANDON） ☎03-5217-9906
エミリオ・プッチ カンパニー ☎03-5410-8992
LVMH ウォッチ・ジュエリー ジャパン クリスチャン ディオール ウォッチ ☎03-3263-9639
エルメスジャポン ☎03-3569-3300
オーバー ザ ストライプス ☎03-5458-1065
オンワード樫山 お客様相談室（M MISSONI） ☎03-5476-5811

か

カカオサンバカ ☎03-3283-2238
カルティエ カスタマー サービスセンター 0120-301-757
グッチ グループ ジャパン イヴ・サンローラン ディビジョン ☎0570-016655
グッチ グループ ジャパン セルジオ・ロッシ ディビジョン ☎0570-016600
グッチ ジャパン カスタマーサービス ☎03-5469-6611
グランド ハイアット 東京 フィオレンティーナ ペストリーブティック ☎03-4333-8713
クリスチャン ディオール（DIOR, DIOR FINE JEWELRY） ☎03-3263-2266
クロエ インフォメーションデスク（CHLOÉ, SEE BY CHLOÉ） ☎03-4335-1750
クロムハーツ トーキョー ☎03-5766-1081
ケイト・スペード ニューヨーク ☎03-5467-1932
コーチ・カスタマーサービス・ジャパン 0120-556-936
コム デ ギャルソン（WALLET COMME DES GARÇONS） ☎03-3486-7611

さ

ザ・ウォール ショールーム（BESS） ☎03-5774-4001
ザ・キャラット銀座店（STEFAN HAFNER） ☎03-5568-1808
ザ・キャラット並木通り店（JUDITH LEIBER） ☎03-6215-8339
サードカルチャー（GIVENCHY BY RICCARDO TISCI, ERICKSON BEAMON） ☎03-5448-9138
サカイ ☎03-5428-6254
三喜商事（BARBARA BUI） ☎03-3238-1387
三喜商事（LALTRAMODA） ☎03-3238-1464
サン・フレール（TOMASO STEFANELLI, ANDERSEN & LAUTH） ☎03-3265-0251
ジミー チュウ ☎03-5413-1150
ジャガー・ルクルト ☎03-3288-6370
ジャクスタポーズ（STAURINO） ☎03-6228-0188
シャネル（時計） 0120-159-559
シャネル（ファインジュエリー） ☎03-3501-5730
シャネル（ファッション） 0120-525-195
17℃ by BLONDOLL ルミネ北千住店 ☎03-6806-2717
ショーメ ☎03-3613-3188
ショパール ジャパン プレス ☎03-5414-2520
スウォッチ グループ ジャパン オメガお客様センター ☎03-5952-4400
スウォッチ グループ ジャパン ck ウォッチ事業本部 ☎03-6254-7380
スウォッチ グループ ジャパン ラドー事業部 ☎03-6254-7331
スウォッチ グループ ジャパン ロンジン事業部 ☎03-6254-7351
ストラスブルゴ（RENE CAOVILLA） 0120-383-653
3.1 フィリップ リム ジャパン ☎03-5411-2870
スワロフスキー・ジャパン・カスタマーリレーションズ（DANIEL SWAROVSKI, SWAROVSKI JEWELLERY, SWAROVSKI WATCH） 0120-10-8700
セイコーウオッチ お客様相談室 0120-061-012
センチュリー銀座店 ☎03-5537-6085

た

ダイアン フォン ファステンバーグ ☎03-5467-2060
ダナ キャラン ジャパン ☎03-5476-5340
WR 代官山（AMANTE, GIVENCHY, KHOON HOOI） ☎03-5489-1457
WJKW ☎03-5457-7377
ダミアーニ ブティック東京 ☎03-5537-3336
ツツミ（FOREVERMARK） ☎048-441-9149
ティファニー・アンド・カンパニー・ジャパン・インク 0120-488-712
ディプトリクス ショールーム（ADAM KIMMEL, CHARLES ANASTASE, KAREN WALKER EYEWEAR, KAREN WALKER, ODEUR） ☎03-3409-0089
デビアス ダイヤモンドジュエラーズ ジャパン ☎03-5524-6055
ドゥ グリソゴノ ジャパン ☎03-6212-8100
東邦時計（RICHARD MILLE） ☎03-5807-8162
ドゥロワー 青山店（PORSELLI, CAUSSE） ☎03-5464-0226
徳岡 ☎03-5793-7211
トッズ・ジャパン 0120-102-578
トップマン／トップマン ☎03-5414-3090
トラヤカフェ 六本木ヒルズ店 ☎03-5786-9811
ドルチェ＆ガッバーナ ジャパン（D&G, DOLCE & GABBANA） ☎03-6419-2220

な

日本橋髙島屋 ゴヤールブティック ☎03-3211-4111
日本ロレックス 広報課 ☎03-3216-5671
俄 プレス ☎03-3796-0805

は

ハーゲンダッツ ラ メゾン ギンザ ☎03-6253-7050
バーバリー・インターナショナル（BURBERRY） ☎03-5157-4075
バカルディ ジャパン ☎03-5843-0660
バスストップ プレスルーム（McQ-ALEXANDER McQUEEN-） ☎03-5457-3875
バッカス ☎03-5779-6097
パテック フィリップ ジャパン・インフォメーションセンター ☎03-3255-8109
ハリー・ウィンストン カスタマーインフォメーションデスク 0120-346-376
バリー・ジャパン ☎03-3234-5160
バレンシアガ ジャパン ☎03-5621-7811
ピアジェカスタマーデスク 0120-73-1874
PMD ジャパン（PRINGLE 1815） ☎03-5212-1816
ヒース ☎03-6425-8204
ビームス渋谷（SWEET YEARS） ☎03-3780-5500
ピエール・エルメ・パリ 青山 ☎03-5485-7766
ビューティ＆ユース ユナイテッドアローズ 渋谷公園通り店（JAMES LOCK） ☎03-5428-1893
ヒラオインク（UGO CACCIATORI） ☎03-5771-8809
フェド＆ビヨンド（MAGRIT） ☎03-5467-7555
フェラガモ・ジャパン 0120-202-170
フェンディ ジャパン ☎03-5414-6762
フォリフォリジャパン ☎03-3478-0681
ブシュロン カスタマーサービス ☎03-5537-2200
ブヘラジャパン ☎03-6252-3481
プラダ ジャパンカスタマーリレーションズ（MIU MIU, PRADA） 0120-559-914
フランク ミュラー ウォッチランド東京 ☎03-3549-1949
ブランドニュース（AKIKO OGAWA） ☎03-3797-3673
ブランパン ブティック銀座 ☎03-6254-7233
ブルーベル・ジャパン（BLUGIRL） ☎03-5413-1050
ブルガリ ジャパン ☎03-6362-0100
フルラ 銀座店 ☎03-5524-5570
ブレゲ ☎03-6254-7171
フレッド／LVMH ウォッチ・ジュエリー ジャパン（FRED） ☎03-3263-9413
プレッド PR（KRIS VAN ASSCHE, VAPORIZE） ☎03-5428-6484
ベダ アンド カンパニー ジャパン ☎03-6440-9452
ヘルコビッチ アレキサンドレ ☎03-5457-1127
ペルノ・リカール・ジャパン ☎03-5802-2671
ボッテガ・ヴェネタ ジャパン ☎0570-000-677

ま

マーク ジェイコブス カスタマーセンター（MARC JACOBS） ☎03-4335-1711
マルニジャパン ☎03-6416-1024
ミキモト ☎03-5550-5678
モーブッサン ジャパン ☎03-3573-3921
モンブラン GBU ジャパン ☎03-5214-4810

や

ユーロモーダ（PAULE KA） ☎03-5798-7265
ユニット＆ゲスト（STELLA McCARTNEY） ☎03-3710-3107
ヨシオ クボ ☎03-3794-4037

ら

ラグジュアリー・タイムピーシズ ジャパン（GUCCI） ☎03-5766-2030
ラック・コーポレーション ☎03-3586-7501
ラデュレ ジャパン ☎03-6902-0384
リコー お客様相談センター 0120-000-475
リステア（CHRISTIAN LOUBOUTIN） ☎03-5413-3708
リリド 05 ☎03-6730-9090
ルイ・ヴィトン カスタマーサービスセンター ☎03-3478-2100
ロエベカスタマーインフォメーションサービス ☎03-5775-6011
ローリー・ロドキン 銀座本店 ☎03-3538-0330
ロジェ・デュブイ ☎03-3288-6640
ロンシャン・ジャパン 0120-150-116

19page.com

パーティは終わり。
でも二人の物語はまだこれから。

ライス：バッグ「Amanda レオパード シークイン フラップ クラッチ」本体 H14㎝ ¥59,850／COACH（コーチ・カスタマーサービス・ジャパン） 中に着たオールインワン ¥28,350／McQ-ALEXANDER McQUEEN-（バストップ プレスルーム） ブラックシャイニーワンピース ¥76,650／LALTRAMODA（三喜商事） パテント太ベルト ¥45,150（参考価格）／TOMASO STEFANELLI（サン・フレール） パテントパンプス 参考商品／AKIKO OGAWA（ブランドニュース） レンズ：バッグ「Bleecker ナイロン スモール ノースサウス サッチェル」本体 H30㎝ ¥29,400／COACH（コーチ・カスタマーサービス・ジャパン） ブルゾン ¥39,900 パンツ ¥24,150 シューズ ¥39,900／すべて YOSHIO KUBO（ヨシオ クボ）

Stylist: Sastoshi Hirota
Hair: Ben Skervin
Makeup: Jeanine Lobell
Set Designer: Matthew Benmaleck
Manicurist: Rica Romain
Studio: Special Thanks To Root Brooklyn Studios
www.rootbrooklyn.com
Production: Sabine Menas For Ghibli Media Production Inc.
Editor: Jun Ishida

●お問い合わせ／
コーチ・カスタマーサービス・ジ
0120-556-936
www.coach.com

インディーズバンドでヴォーカルを務めるターニャはロウアー・イーストのクイーン。

What Tanya Wants?

1

2

3

4

6

5

7

9

8

10

フォトグラファーを目指すウィリアム。憧れのターニャとの初デートが楽しみ。

11

12

ロック好きのロウアー・イーストの二人は、黒で決める。

1. 腕時計「コーチ Poppy スター ストラップ」¥30,450 **2.**「コーチ Poppy シークイン ミニ フラップ」本体 H10cm ¥27,300 **3.**「Madison エンボスド エキゾチック ラージ Maggie」本体 H25cm ¥115,500 **4.** バングル 各¥16,800 **5.**「Madison テクスチャード メタリック Claire」本体 H32cm ¥110,250 **6.**「コーチ Peyton インレイド C トート」本体 H30cm ¥75,600 **7.** ブーツ「Sage」ヒール 8cm ¥114,450 **8.** スパンコールのポーチ 本体 16cm ¥24,150 **9.** ウォレット 本体 H10cm ¥39,900 **10.** ミンクバッグ「コーチ Poppy オケージョン ミンク ポーチ」本体 14cm ¥94,500 **11.** レザーブルゾン ¥217,350 **12.** バッグ「ボックス キルテッド メッセンジャー」本体 30cm ¥94,500 ／すべて COACH（コーチ・カスタマーサービス・ジャパン）

www.shanghaidz.com
19page.com

女優を目指すライス。ブラジル育ちの彼女はダンスも得意で、クラブでも人気者。

What Lais Wants?

1

2

3

4

5

6

7

What Lenz Wants?

クラブのDJのレンズはクリスマスも大忙し。それが原因でライスとは喧嘩中……。

10

11

8

9

ナイトクラブの人気者は、ゴージャスな80sが気分。

1.「コーチ Poppy シグネチャー コンパクト クラッチ」本体 H10cm ¥35,700 **2.** ストーンとビードルのネックレス ¥44,100 **3.** 腕時計「Emma」¥45,150 **4.**「コーチ Poppy レザー Spotlight」本体 H28cm ¥59,850 **5.**「コーチ Poppy オケージョン ボールチェーン フレーム バッグ」本体 11cm ¥48,300 **6.** バングル ¥25,200 **7.**「Madison レオパード シークイン ラージ Claire」本体 H35cm ¥220,500 **8.**「Garnet テクスチャード メタリック クラッチ」本体 H16cm ¥47,250 **9.** ファーコート ¥549,150 **10.** サングラス ¥30,450 **11.**〈上〉アリゲーターウォレット 本体 H8cm ¥105,000 〈下〉パスケース 本体 H7cm ¥99,750 すべて COACH（コーチ・カスタマーサービス・ジャパン）

www.shanghaidz.com
19page.com

Meat Packing

グラマラスにドレスアップして今夜はクラビング。ライス：青と紫のフェザーバッグ「コーチ Poppy オケージョン フェザー クロスボディー」ともに本体 H11 ㎝ 各 ¥58,800／ともにCOACH（コーチ・カスタマーサービス・ジャパン） フリンジワンショルダードレス ¥36,750／KHOON HOOI（WR代官山） レオパードアンクルブーツ ¥75,600／3.1 PHILLIP LIM(3.1 フィリップ リム ジャパン） ピアス／スタイリスト私物 レンズ：ジャケット ¥54,600 ジレ ¥24,150 Tシャツ ¥7,350／ともにVAPORIZE（プレッド PR） スパンコールパンツ ¥76,650／LES HOMMES(H3O ファッションビュロー） エナメルシューズ ¥56,700／BUCCHUS（バッカス）

www.shanghaidz.com
19p.com

Upper East

モノトーンにゴールドが映えるシックなカップル。ミッシィ：バッグ「Garnet テクスチャード メタリック クラッチ」本体 H16㎝ ¥47,250 ／ COACH（コーチ・カスタマーサービス・ジャパン） ドレス ¥162,750 ／ TOMASO STEFANELLI（サン・フレール） ブレスレット ¥9,450 ／ ABISTE（アビステ） オープントゥパンプス ¥81,900 ／ BARBARA BUI（三喜商事） タイツ／スタイリスト私物 クリス：シャツ ¥28,350 ／ WOOYOUNGMI（ウー・ヨン・ミ 新宿高島屋店） ブラックタイ ¥12,600 ゴールドサスペンダー ¥27,300 ／ ともに CHRISTOPHE COPPENS MEN'S（アッシュ・ペー・フランス） ドットパンツ ¥47,250 ／ HERCHCOVITCH；ALEXANDRE（ヘルコビッチ アレキサンドレ） パテントシューズ ¥75,600 ／ ROBERT GELLER（Mインク） ベルト／スタイリスト私物

19page.com
www.shanghaidz.com

19page.com

Lower East

エッジィな夜は、ブラック＆グリッターで。ターニャ：肩にかけたバッグ「Poppy シークイン ミニ フラップ」本体 H10 cm ¥27,300「Poppy オケージョン シークインポーチ」本体 H14cm ¥36,750／ともにCOACH（コーチ・カスタマーサービス・ジャパン） フリンジトップ ¥29,400／HAMIRU（M インク） スパンコールショートパンツ ¥35,700／LILID 05（リリド 05）編み上げショートブーツ ¥152,250／GIVENCHY（WR 代官山） チェーン付きショートグローブ ¥49,350／CAUSSE（ドゥロワー青山店） ウィリアムス：バッグ「ボックス キルテッド メッセンジャー」本体 H30 cm ¥94,500／COACH（コーチ・カスタマーサービス・ジャパン） スタッズジャケット ¥77,700／WHAT COMES AROUND GOES AROUND（アデイデ） Tシャツ ¥30,450／3.1 PHILLIP LIM（3.1 フィリップ リム ジャパン） ショートパンツ ¥35,700／HERCHCOVITCH ; ALEXANDRE（ヘルコビッチ アレキサンドレ） シルバーネックレス ¥182,700／UGO CACCIATORI（ヒラオインク） エンジニアブーツ ¥75,600／DRESTRIP（M インク）

www.shanghaidz.com

East Village

レトロポップが二人の合言葉。マッタ：トートバッグ「Pepper Poppy-chan トート」本体 H36cm ¥33,600 ／ COACH（コーチ・カスタマーサービス・ジャパン） レオパードファーコート ¥282,660（参考価格）／ CHARLES ANASTASE（ディプトリクス） ホワイトブラウス ¥69,300 ／ TOMASO STEFANELLI（サン・フレール） メガネ ¥24,150 ／ KAREN WALKER EYEWEAR（ディプトリクス） ショートパンツ ¥22,050 ／ PRINGLE 1815（PMD ジャパン） シルバー×ゴールドフラットシューズ ¥29,400 ／ WJKW グローブ、タイツ／スタイリスト私物 ジェームス：バッグ「Harrison レザー スモール ノースサウス サッチェル」本体 H30cm ¥59,850／COACH（コーチ・カスタマーサービス・ジャパン） カーディガン ¥204,750／ADAM KIMMEL（ディプトリクス） プリントシャツ ¥18,900 ／ SWEET YEARS（ビームス渋谷） チェックタイ ¥13,650 ／ CHRISTOPHE COPPENS MEN'S（アッシュ・ペー・フランス） パンツ ¥88,200 ／ ARNYS（三喜商事） メガネ ¥25,200 ／ KAREN WALKER EYEWEAR（ディプトリクス） スニーカー ¥9,450 ／ TOPMAN（トップショップ／トップマン）

www.shanghaidz.com

19page.com

イースト・ヴィレッジの二人は、ヴィンテージとキッチュアイテムに夢中。

1. 腕時計「コーチ Poppy SS ストラップ」¥30,450 **2.** コート ¥186,900 **3.**「コーチ Poppy パテント Book Tote」本体 H25cm ¥69,300 **4.**「コーチ Poppy タータン Groovy」本体 H16cm ¥34,650 **5.**「Cherry Poppy-chan トート」本体 H36cm ¥33,600 **6.** フラットシューズ「Shine」ヒール 1cm ¥30,450 **7.** フラワーブレスレット ¥29,400 **8.** キーチャーム ¥8,400 **9.** ペンシルケース（鉛筆と消しゴム付き）本体 H9cm ¥12,600 **10.** ピンクのウォレット 本体 H11cm ¥29,400 パープルのコインケース 本体 H9cm ¥10,500 **11.**「ホース アンド キャリエッジ ジャカード トート」本体 H41cm（2010年2月店頭発売予定）¥79,800 **12.** ブラックのコインケース 本体 H7cm 参考商品 ベージュの名刺入れ 本体 H7cm ¥21,000／すべて COACH（コーチ・カスタマーサービス・ジャパン）

www.shanghaidz.com

Soul Mates

恋人たちのクリスマス。

Photos: Keiron O'Connor

エリアごとにファッションスタイルも異なるNY。
エレガントなアッパー・イースト、キュート & キッチュなイースト・ヴィレッジ、
グラマラスなミートパッキング、ストリートなロウアー・イースト…
4つのエリアに住む4組のカップルたちのクリスマス・ストーリーが始まります。

パーティに行く相手を探す
ジェームスはマッタに一目惚れ。

19page.com
www.shanghaidz.com

ウィリアムは憧れのターニャを、
パーティに誘うことに成功。

左ページ　マッタ：バッグ「コーチ Peyton エンボスド エキゾチック キャリーオール」本体 H22cm ¥84,000／COACH（コーチ・カスタマーサービス・ジャパン）コート ¥69,300　インナーニット ¥24,150／ともに PRINGLE 1815（PMD ジャパン）　プリントスカート ¥39,900／LALTRAMODA（三喜商事）　シューズ ¥30,450／PORSELLI（ドゥロワー 青山店）タイツ、帽子／ともにスタイリスト私物　ジェームス：バッグ「Thompson レザー スモール スリム トート」本体 H37cm ¥57,750／COACH（コーチ・カスタマーサービス・ジャパン）　ジャンプスーツ参考商品／ADAM KIMMEL（ディプトリクス）　シャツ ¥23,100／ODEUR（ディプトリクス）ボーダーストール ¥12,600（参考価格）／ANDERSEN & LAUTH（サン・フレール）シューズ ¥18,900／HEATH（ヒース）ソックス／スタイリスト私物　右ページ　ターニャ：バッグ「コーチ Poppy シークイン Spotlight」本体 H28cm ¥79,800／COACH（コーチ・カスタマーサービス・ジャパン）ファー付きレザーロングライーダースジャケット ¥277,410（参考価格）／CHARLES ANASTASE　デニム パンツ ¥29,400／KAREN WALKER（ともにディプトリクス）　編み上げショートブーツ ¥152,250／GIVENCHY（WR 代官山）　インナー、ブレスレット／ともにスタイリスト私物　ウィリアム：バッグ「Bleecker ナイロン クロスボディー」本体 H27cm ¥38,850／COACH（コーチ・カスタマーサービス・ジャパン）モヘアボーダーニット ¥82,950／LES HOMMES（H3O ファッションビュロー）　ペイントデニム ¥35,700／BESS（ザ・ウォール ショールーム）　ブーツ ¥93,450／KRIS VAN ASSCHE（ブレッド PR）　シルバー３連カフブレスレット ¥139,650／UGO CACCIATORI（ヒラオインク）

www.shanghaidz.com

左ページ　ミッシィ：バッグ「コーチ Peyton キャンバス オブ アート ラージ ショルダー バッグ」本体 H35cm ¥65,100 ／ COACH（コーチ・カスタマーサービス・ジャパン）　ホワイトフリルブラウス ¥49,350　シルバースカート ¥55,650 ／ともにDRAWER（ドゥロワー 青山店）　右ページ　クリス：バッグ「オブ アート レザー イーストウエスト クロスボディー サッチェル」本体 H36cm ¥78,750 ／ COACH（コーチ・カスタマーサービス・ジャパン）　ストライプシャツ ¥22,050 ／ ANDERSEN & LAUTH（サン・フレール）　ブラックベスト ¥37,800 ／ FAD3（アデライデ）　グレイパンツ ¥36,750 ／ WOOYOUNGMI（ウー・ヨン・ミ 新高島屋店）

ついにクリスは、ミッシィに
プロポーズ！

www.shanghaidz.com

19page. com

19page.com
www.shanghaidz.com

2009 2010

Holiday Wish List

4組のカップルたちが、クリスマスに願うプレゼント・リストは?

上流階級が集うアッパー・イースト、カルチャー好きが集まるイースト・ヴィレッジ、ナイトライフが盛んなミートパッキング、最先端カルチャーの発信地として注目を集めるロウアー・イースト……NYを代表する4つのエリアに住む4組のカップル。クリスマスに欲しいプレゼントは、果たして何?

アッパー・イースト在住のミッシィ。ギャラリーで働きながら、慈善事業にもいそしむ。

What Missy Wants?

1

2

3

4

5

6

7

8

9

10

What Chris Wants?

アイビーリーグ出身で、弁護士事務所に勤めるクリス。ミッシィとは幼なじみ。

11

12

19page.com

アッパー・イーストのパーフェクトカップルは、シック&エレガントがお好き。

1. ハートチャームバングル 各¥18,900 **2.** グローブ ¥21,000 **3.** パール付きネックレス ¥39,900 **4.** 腕時計「ミニ レキシントン」¥66,150 **5.**「コーチ Peyton ウーブン レザー ラージ ショルダー バッグ」本体 H32cm ¥147,000 **6.** グレージュのウォレット 本体 H10cm ¥45,150 ピンクのウォレット 本体 H8cm ¥21,000 **7.**「トライカラー スリム エンベロープ」本体 H11cm ¥49,350 **8.** ブーツ「Chrissi」ヒール 2.5cm ¥53,350 **9.**「コーチ Peyton エンボスド エキゾチック キャリーオール」本体 H22cm ¥84,000 **10.** クラッチバッグ「Kristin レザー Darcy」本体 H18cm ¥56,700 **11.** ハンチングハット ¥21,000 マフラー ¥29,400 **12.**「Thompson レザー スモール スリム トート」本体 H37cm ¥57,750 ／すべて COACH(コーチ・カスタマーサービス・ジャパン)

www.shanghaidz.com

A Christmas Story

4つのクリスマス・ラブストーリー

19page.com

www.shanghaidz.com

COACH
CHRISTMAS

VOGUE PROMOTION SPECIAL 2009